

# PAA 648

## Gemeentehuizen, 1794-1976

Inventaris

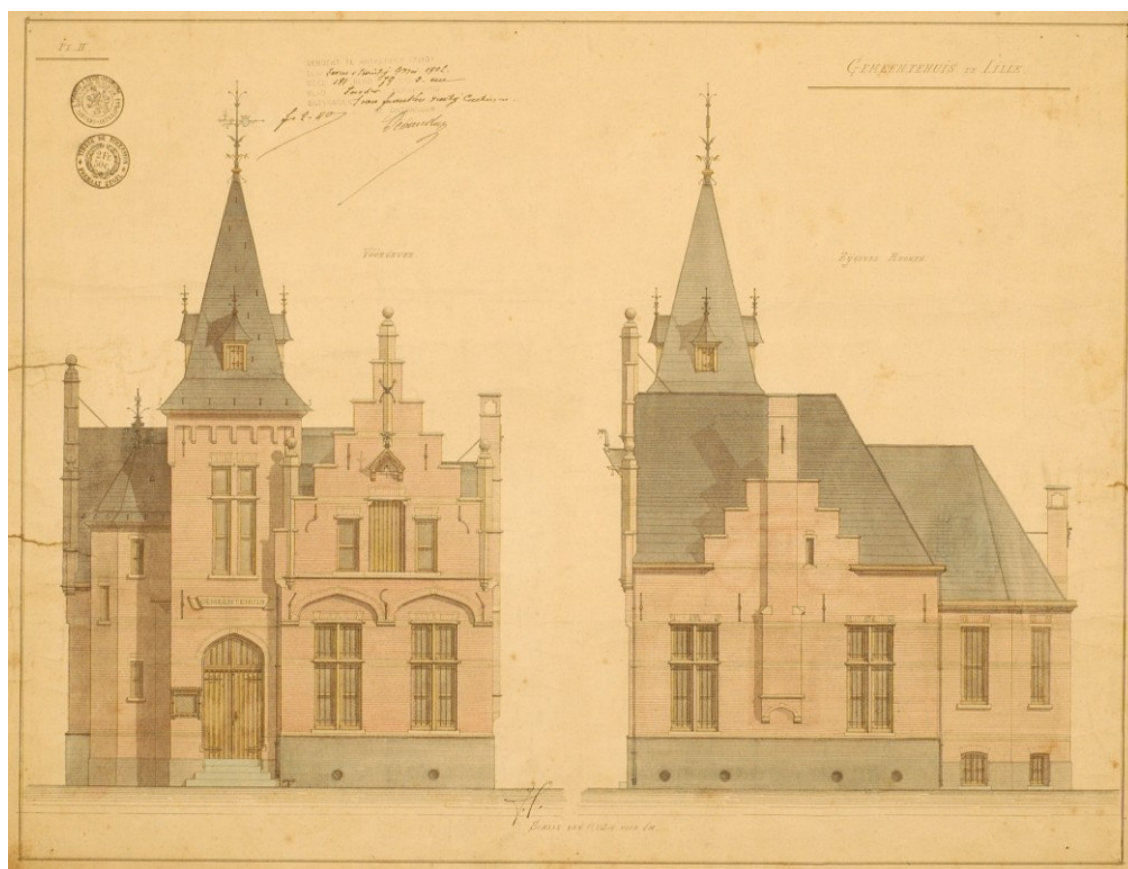

Provinciearchief Provincie Antwerpen

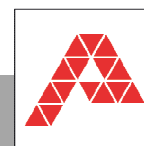

PROVINCIE  
ANTWERPEN



<b>Titel:</b>	Archief van het provinciebestuur Antwerpen. Archief van de 1 <sup>e</sup> afdeling, de Griffie (vanaf ca.1880), de 1 <sup>e</sup> afdeling (vanaf ca. 1890), de 3 <sup>e</sup> afdeling (vanaf ca. 1910), de 6 <sup>e</sup> afdeling (vanaf ca. 1960) en de 1 <sup>e</sup> afdeling (vanaf ca. 1970). Dossiers inzake het bouwen en verbouwen van gemeentehuizen.
<b>Beknopte titel:</b>	Gemeentehuizen
<b>Archiefvormer:</b>	Provinciebestuur Antwerpen. 1 <sup>e</sup> afdeling, Griffie (vanaf ca.1880), 1 <sup>e</sup> afdeling (vanaf ca. 1890), 3 <sup>e</sup> afdeling: “dienst der gebouwen” (vanaf ca. 1910), 6 <sup>e</sup> afdeling: “dienst der gebouwen” (vanaf ca. 1960) en 1 <sup>e</sup> afdeling (vanaf ca. 1970)
<b>Datering:</b>	1797-1976
<b>Beschrijvingsniveau:</b>	reeks
<b>Omvang:</b>	7,80 m
<b>Beperkingen raadpleging:</b>	bouwtekeningen uit de collectie kaarten en tekeningen dienen <u>minstens één werkdag</u> op voorhand te worden aangevraagd
<b>Beperkingen reproductie:</b>	reproducties van foto's en tekeningen worden slechts verstrekt of toegestaan op voorwaarde dat bij elk verder gebruik of reproductie de auteursrechten in acht worden genomen

<b>Institutionele geschiedenis:</b>	zie S. MIGOM, "Een huis voor de gemeenschap", S. GRIETEN, S. MIGOM, B. SAS en D. VAN DE VIJVER, <i>Sterk gebouwd en makkelijk in onderhoud. Ambt en bouwpraktijk van de provinciale architecten in de provincie Antwerpen (1834-1970)</i> , Brugge, 2006, p. 69-76.
<b>Geschiedenis van het archief:</b>	reeks in de jaren zestig geordend en ontsloten aan de hand van steekkaarten door het Provinciearchief; hierbij bestaat de kans dat stukken gevormd door verschillende archiefvormers werden samengevoegd  bouwtekeningen werden opgenomen in de collectie kaarten en tekeningen  een aantal dossiers bevat foto's en prentkaarten  alle dossiers inzake de gemeente Lillo ontbreken
<b>Verwerving:</b>	overdrachten
<b>Ordening:</b>	chronologisch per gemeente
<b>Selectie:</b>	geen
<b>Aanvullingen:</b>	
<b>Verwant materiaal:</b>	Archief van de provinciale Bouwdienst, ca. 1900-1985

**Auteur(s):**

Gunther Goossens en Fred Helssen

Merk op dat de beschrijving van de stukken is overgenomen van de vroegere steekkaarten

**Datum:**

2008



# INHOUD

Algemeen, p. 9.

Alfabetisch per gemeente (Aartselaar-Zwijndrecht), p. 9.



# INVENTARIS

## Algemeen

1. Lijsten van gemeenten die a) een gemeentehuis bezitten; b) geen gemeentehuis bezitten maar die lokalen huren voor de gemeentelijke administratie, 1834. 1 omslag
2. Verslagen van de arrondissementscommissarissen nopens de gemeenten die geen gemeentehuis bezitten, 1874-1887. 1 omslag
3. Inlichtingen gevraagd door een raadslid: gemeenten die een gemeentehuis hebben; gemeenten die een gemeentehuis hebben maar niet voldoen, 1892. 1 omslag
4. Provinciale subsidies, verdeling van het krediet voor het bouwen van gemeentehuizen, 1895-1925. 1 pak
5. Brief gouverneur van 16 augustus 1900 aan arrondissementscommissarissen om invloed te gebruiken bij gemeentebesturen om gemeentehuis te bouwen; verslagen van de commissarissen, 1900-1901. 1 omslag
6. Bestendige deputatie beslist op 7 september 1901 nieuwe aanbevelingen te doen bij gemeentebesturen om gemeentehuizen op te richten, daar waar geen gemeentehuis is of waar onvoldoende is; brief gouverneur van 15 juni 1901; antwoorden van gemeentebesturen, 1901. 1 omslag
7. Brief van 1 juli 1901 van Aug. Gervais, architect-expert, te Antwerpen biedt een project aan van gemeentehuis type voor kleine gemeenten van ca. 4.000 inwoners, 1901. 1 omslag bevat 1 tekening met voorgevel, doorsnede, plattegrond en schets, 1 juli 1901 (ingekleurd)
8. Vraag minister van Binnenlandse Zaken van 16 december 1907: parlementsliden hebben gevraagd dat de staat subsidies zou verlenen aan kleine gemeenten om ze te helpen om gemeentehuizen te bouwen; daarom onderzoek: gemeenten die geen eigenaar zijn van de gebouwen die dienen als gemeentehuis, 1907. 1 omslag
9. Brief gouverneur 7 maart 1912 aan sommige gemeenten waar nog geen of een voldoende gemeentehuis bestaat aan te zetten behoorlijke gemeentehuizen in te richten; antwoorden gemeentebesturen, 1912. 1 omslag  
Brief van gouverneur van 27 september 1913, gemeentebesturen moeten gemeentehuis en inboedel laten verzekeren, 1913

## Aartselaar

10. Vraag om machtiging om huis aan te kopen om te dienen als gemeentehuis, 1850. 2 stukken
11. Verbouwing tot gemeentehuis van de door oorlogsschade vernielde pastorie, 1945-1954. 1 pak 2 tekeningen; collectie kaarten en tekeningen, nrs. 1-2

55	Bemeubeling, 1951.	1 omslag	
13.	Plaatsen van centrale verwarming, 1951.	1 omslag	
<b>Antwerpen</b>			
14.	Veranderingswerken kabinet burgemeester, 1806-1812.	1 pak	1 tekening; collectie kaarten en tekeningen nr. 3
15.	Herstellingswerken aan raadszaal, 1808.	1 omslag	
16.	Herstellingswerken, 1813.	1 omslag	
17.	Herstellingswerken, 1817.	1 omslag	
18.	Veranderingswerken, 1823-1824.	1 omslag	
-	Ontwerp voor de uitbreiding van het kabinet van de burgemeester door Verly, 1820.	1 tekening	zie collectie kaarten en tekeningen, nr. 5060 (in passe-partout)
19.	Proces-verbaal van aanbesteding van veertien ramen, 1836.	1 stuk	
20.	Herstellingswerken, 1850-1866.	1 pak	
21.	Uit te voeren decoratiewerken, 1859.	2 stukken	
22.	Herstel van de klokketoren, 1860.	1 stuk	
23.	Kleuren van gebeeldhouwde blazoenen aan de gevel, 1862.	2 stukken	
24.	Versiering van zaal Leys, 1865.	1 omslag	1 tekening; collectie kaarten en tekeningen nr. 4
25.	Herstellingswerken, 1866-1878.	1 pak	
26..	Maatregelen tot bewaring van de muurschilderingen in de Leyszaal, 1903-1906.	1 pak	
27.	Maken, leveren en plaatsen van nieuwe meubelen en het veranderen van bestaande meubelen voor het 6 <sup>e</sup> bureel, stadhuis, 1910.	1 omslag	
28	Vervaardigen en plaatsen van een luchter voor de nieuwe collegezaal ten stadhuize, 1912.	1 omslag	
29	Vraag tot oprichting van een gebouw naast het stadhuis, 1928.	1 omslag	
-	Ontwerp voor het bouwen van burelen, 1928.	2 tekeningen	zie collectie kaarten en tekeningen, nrs. 7450-7451
30.	Veranderingswerken eerste verdieping tot maken van een wandelzaal, 1929-1930	1 omslag	
31.	Aanbrengen van een private telefooninrichting in vervanging van verouderde inrichting, 1930.	2 stukken	
32.	Oorlogsschade, grote vaas in Sèvres porselein, 1950.	2 stukken	
33.	Verbeteringswerken en inrichting van de tweede verdieping, 1950-1952	1 omslag	
34.	Aanpassingswerken: maken van een liftschacht, leveren en plaatsen van parket en deuren , 1951-1956.	1 pak	
35.	Leveren en plaatsen van houten meubelen, 1952.	1 omslag	
36.	Aanbrengen van een centrale verwarmingsinstallatie, 1952.	1 omslag	
37.	Wandbekleding en aanpassingswerken, 1954.	1 omslag	
38.	Leveren en plaatsen van tochtramen op de eerste verdieping, 1954.	1 omslag	2 tekeningen; collectie kaarten en tekeningen nrs. 5-6
39.	Vervaardigen, leveren en plaatsen van houten meubelen, 1955.		4 tekeningen; collectie kaarten en tekeningen nrs. 7-10

40.	Verbeterings- en schilderwerken tweede verdieping, 1956-1962.	1 pak	
41.	Aanbrengen van een automatische telefooninstallatie, 1957.	1 omslag	
42.	Aanbrengen van warmtegijsen, 1961-1963.	1 pak	
<b>Arendonk</b>			
55.	Herstellingswerken aan huis voor de gemeentendiensten en vredegerecht, 1849-1854.	1 omslag	
56.	Herstellingswerken, 1895-1901.	1 omslag	2 tekeningen; collectie kaarten en tekeningen, nrs. 18-19
57.	Bouwen van een nieuw gemeentehuis met vredegerecht, 1903-1907.	1 pak	12 tekeningen; collectie kaarten en tekeningen, nrs. 17 en 75-85
58.	Bemeubeling van nieuw gemeentehuis en vredegerecht, 1907-1910.	1 pak	
59.	Veranderingswerken, 1955.	1 omslag	
<b>Baarle-Hertog</b>			
60.	Bouwen van een gemeentehuis, 1875-1877.	1 omslag	2 tekeningen; collectie kaarten en tekeningen, nrs. 20-21
61.	Herstellingswerken, 1904-1905.	1 omslag	
62.	Plaatsen van een bliksemafleider, 1909.	1 omslag	
63.	Herstellingswerken, 1930.	1 omslag	
64.	Oorlogsschade herstellingswerken, 1950.	1 omslag	
65.	Veranderingswerken, 1950-1952.	1 omslag	
66.	Aanleg van een centrale verwarmingsinstallatie, 1963-1964.	1 omslag	
<b>Balen</b>			
67.	Bouwen van een gemeentehuis, 1899-1908.	1 pak	5 tekeningen; collectie kaarten en tekeningen, nrs. 22-26
68.	Plaatsen van een bliksemafleider, 1906-1907.	1 omslag	
69.	Overname van een waterput, 1908.	1 omslag	
70.	Plaatsen van een afsluiting rond het gemeentehuis, 1908-1911.	1 omslag	1 tekening; collectie kaarten en tekeningen, nr. 27
71.	Vergroting, 1930-1931.	1 omslag	
72.	Maken van een trap, 1939-1941.	1 omslag	
73.	Vergrotingswerken, 1941-1942.	1 omslag	
74.	Veranderingswerken, 1951.	1 omslag	
75.	Vraag om over een paar grote schilderijen in bruikleen te mogen beschikken tot versiering van de raadszaal van het gemeentehuis, 1957.	2 stukken	
76.	Leveren en plaatsen van houten meubelen, 1974.	1 omslag	
<b>Beerse</b>			
77.	Bouwen van een gemeentehuis, 1883-1884.	1 omslag	2 tekeningen; collectie kaarten en tekeningen, nrs. 28-29 (passe-partout)
78.	Vraag om veranderingswerken (niet uitgevoerd wegens aankoop van het "Tempelhof"), 1950-	1 omslag	

79.	1955. Levering van Meubelen, 1955.	2 stukken	
<b>Beerzel</b>			
80.	Inrichting van een gemeentehuis in oud schoollokaal, 1864.	1 omslag	
81.	Herstellings- en verbeteringswerken, 1898.	2 stukken	
82.	Van het bouwen van een nieuw gemeentehuis wordt afgezien om financiële redenen; herstellingswerken aan oud gemeentehuis, 1912.	1 omslag	
83.	Aankoop van een gebouw voor inrichting van gemeentehuis, 1930.	2 stukken	
84.	Herstellingswerken, 1947 (ook aan kerkhofafsluiting en gemeentelijke jongens- en meisjesscholen: zie archief kerkhoven)	1 stuk	
85.	Plaatsen van een verwarmingsinstallatie in nieuw gemeentehuis, 1959-1962.	1 omslag	1 tekening; ; collectie kaarten en tekeningen, nr. 30
86.	Uitrusting nieuw gemeentehuis, 1961.	1 omslag	
87.	Bemeubeling van de raads- en trouwzaal, 1961-1962.	1 omslag	
88.	Bouwen van een nieuw gemeentehuis, 1957-1964.	1 pak	
89.	Afbraak oud gemeentehuis, 1963.	1 omslag	
90.	Schilderwerken aan de gemeentelijke jongens- en meisjesschool en gemeentehuis, 1965.	1 omslag	
91.	Herstel lekken in schaliedaken van nieuw gemeentehuis, 1966-1967.	1 omslag	
92.	Aanpassingswerken aan de centrale verwarmingsinstallatie, 1973-1974.	1 pak	
<b>Berchem</b>			
93.	Bouwen van een nieuw gemeentehuis, 1883-1884.	1 omslag	1 tekening; ; collectie kaarten en tekeningen, nr. 31 (erg beschadigd)
94.	Inrichting van centrale verwarming in nieuw gemeentehuis, 1929.	1 omslag	
95.	Aankoop eigendom Grote Steenweg 13 om als gemeentehuis in te richten, 1930-1931.	1 omslag	
96.	Inrichten van een automatische telefooncentrale, 1957.	1 omslag	
97.	Herstel oorlogsschade, 1952-1953.	1 omslag	
98.	Herstel oorlogsschade, 1960-1969.	1 omslag	
<b>Berendrecht</b>			
43.	Bouwen van een gemeentehuis, 1890-1892.	1 pak	2 tekeningen; collectie kaarten en tekeningen ,nrs. 11-12
44.	Uitvoering van schilder- en bevloeringswerken, 1956-1957.	1 omslag	
<b>Berlaar</b>			
99.	Project voor het bouwen van een nieuw gemeentehuis, 1833-1834.	1 omslag	

100.	Herstellings- en vergrotingswerken, 1941-1954.	1 pak	3 tekeningen; collectie kaarten en tekeningen, nrs. 33-35
101.	Verbouwingswerken en leveren van meubelen, 1959-1961.	1 omslag	
<b>Bevel</b>			
102.	Bouwen van een gemeentehuis, 1852.	2 stukken	
<b>Blaasveld</b>			
103.	Bouwen van een nieuw gemeentehuis, 1834-1836.	1 omslag	
104.	Aannemer van nieuw gemeentehuis eist betaling van werken in meer aan nieuw gemeentehuis, 1840-1841.	1 omslag	
105.	Aankoop van eigendom om als gemeentehuis in te richten, 1914.	2 stukken	
106.	Plaatsen van elektrische verlichting in heropgebouwd gemeentehuis, 1919-1922.	1 omslag	
107.	Lastenboek, bestek voor herstellingswerken aan daken, 1942.	1 omslag	
108.	Aanbrengen van een centrale verwarmingsinstallatie, 1972-1974.	1 omslag	
109.	Behang- en schilderwerken in de raadszaal, 1974.	1 omslag	
<b>Boechout</b>			
110.	Bouwen van een gemeentehuis, 1847-1853.	1 omslag	
111.	Bouwen van een nieuw gemeentehuis, 1895.	1 omslag	
112.	Ontwerp voor veranderingswerken, 1921.	1 omslag	
113.	Vergrotingswerken, 1930-1932.	1 omslag	1 tekening; collectie kaarten en tekeningen, nr. 36
114.	Ontwerp voor het bouwen van een nieuw gemeentehuis, 1959-1961.	1 omslag	6 tekeningen; collectie kaarten en tekeningen, nrs. 37-42
115.	Herstel oorlogsschade, 1950-1966.	1 omslag	
116.	Oprichten van een nieuw gemeentehuis, 1962-1967.	1 omslag	
117.	Verbouwen van kasteel Heuvelhof tot gemeentehuis, 1966-1973.	1 pak	
118.	Verbouwen kasteel Heuvelhof tot gemeentehuis, opstellen van een personenlift, 1971.	1 omslag	
119.	Gevelreinigingswerken, 1973.	1 omslag	
120.	Afbreken van bijgebouwen, 1973-1974.	1 omslag	
<b>Bonheiden</b>			
121.	Bouwen van gemeentehuis, 1934-1939.	1 pak	3 tekeningen; collectie kaarten en tekeningen, nrs. 43-45
122.	Aanschaffen van meubilair, 1937-1939.	1 omslag	4 tekeningen; collectie kaarten en tekeningen, nrs. 46-49
123.	Verbouwing, 1966-1971.	1 omslag	

## **Booischot**

124. Herstellingswerken, 1928. 1 omslag 1 tekening; collectie kaarten en tekeningen, nr. 50

## **Boom**

125. Bestek voor het bouwen van een gemeentehuis, 1821-1823. 1 omslag
126. Bijkomende werken aan nieuw gemeentehuis, 1833-1836. 1 omslag
127. Vernieuwing van puntgevel, 1872. 1 omslag
128. Kiezen van terrein voor bouwen van nieuw gemeentehuis, 1874-1876. 1 pak 6 tekeningen; collectie kaarten en tekeningen, nrs. 51-56
129. Uitschrijven van een wedstrijd voor de oprichting van een nieuw gemeentehuis, vraag om subsidie, 1943-1944. 1 omslag
130. Oorlogsschade herstellingswerken aan gemeentegebouwen, 1945-1947. 1 omslag
131. Bouwen van een nieuw stadhuis, 1957. 2 stukken
132. Vernieuwingswerken aan de telefooninstallatie, 1970. 2 stukken

## **Borgerhout**

### ***Borgerhout-Deurne***

246. Huurcontract huis dienende als gemeentehuis, 1812. 1 pak
247. Project van veranderingswerken aan een huis om te dienen als gemeentehuis Borgerhout, 1820. 1 omslag
248. Staat van kosten voor het geval dat proces-verbaal van aanbesteding van nieuw gemeentehuis zou vernietigd worden, 1830-1831. 1 omslag
249. Proces-verbaal van aanbesteding gemeentehuis te Borgerhout, 1833 2 stukken
250. Voor het dak van het nieuwe gemeentehuis zullen geverniste pannen gebruikt worden in plaats van Boomse pannen, 1833. 1 omslag
251. Bijkomende werken nieuw gemeentehuis, 1832-1834. 1 omslag
252. Bemeubeling nieuw gemeentehuis, verzekering gemeentehuis, 1834. 2 stukken
253. Aanvaarding werken nieuw gemeentehuis, moeilijkheden betaling aannemer en architect, 1834. 1 omslag
254. K.B. 19 mei 1836, 3000 BEF voorschot voor bouwen van nieuw gemeentehuis, 1835-1836. 1 omslag
255. Klacht Hoefnagels, architect van nieuw gemeentehuis wegens nog te betalen sommen, 1836. 1 omslag

### ***Borgerhout***

133. Uit te voeren herstellingswerken aan het dak, vensters e.a., 1837. 1 omslag
134. Uitbetaling van erfgenamen Hoefnagels, architect, 1 omslag

	voor gepresteerd werk nieuw gemeentehuis, 1837.		
135.	Verbeteringswerken, 1860.	2 stukken	
136.	Bouwen van een nieuw gemeentehuis, 1886-1890.	1 omslag	
137.	Versierings- en muurschilderingen, 1910.	1 omslag	
138.	Plaatsen van verwarmingsinstallatie, 1938-1941.	1 omslag	
139.	Plaatsen van een lift voor personen en goederen, 1954-1955.	1 omslag	2 tekeningen; collectie kaarten en tekeningen, nrs. 57-58
140.	Aanpassingswerken aan het oude gemeentehuis met het oog op het inrichten van een folkloristisch museum, 1961-1971.	1 omslag	
141.	Vernieuwen van de centrale verwarming west- en oostvleugel, 1971-1972.	1 omslag	
142.	Vernieuwen van de dakbedekking, 1971-1972.	1 omslag	
143.	Reinigings- en opfrissingswerken in de hal, 1972-1973.	1 pak	
144.	Aanbrengen van buitenverlichting, 1973-1974.	1 omslag	
145.	Aanbrengen van elektrische verwarming en geluidsinstallatie, lening , 1973-1974.	1 omslag	
<b>Bornem</b>			
146.	Heropbouw gemeentehuis, 1822-1823.	1 omslag	
147.	Aannemer van bijkomende werken eist betaling, 1827.	1 omslag	
148.	Herstellingswerken, 1829.	2 stukken	
149.	Bestek herstellingswerken, 1832.	2 stukken	
150.	Bestek herstellingswerken, 1845.	2 stukken	
151.	Herstellingswerken aan het dak, 1871.	2 stukken	
152.	Herstellingswerken, 1873-1876.	1 omslag	
153.	Herstellingswerken aan het dak, 1879.	1 omslag	
154.	Schilderwerken, 1885	2 stukken	
155.	Bouwen van een nieuw gemeentehuis, 1910-1925.	1 pak	3 tekeningen; collectie kaarten en tekeningen, nrs. 59-61
156.	Voltooiingswerken, 1928-1932.	1 omslag	
157.	Bemeubeling raadszaal, 1931-1932.	1 omslag	1 tekening; collectie kaarten en tekeningen, nr. 62
158.	Inrichten van het kasteeltje op het domein Hemelhof tot gemeentehuis, 1960-1961.	1 omslag	
<b>Borsbeek</b>			
159.	Bouwen van een gemeentehuis, 1890-1892.	1 omslag	1 tekening; collectie kaarten en tekeningen, nr. 63
160.	Herstelling puntgevel, 1925-1927.	1 omslag	
161.	Veranderingswerken, 1949.	1 omslag	
162.	Verbouwingswerken, 1957-1958.	1 omslag	
163.	Oprichten nieuwe pastorie en verbouwingswerken aan het gemeentehuis, 1965-1967.	1 omslag	
164.	Verbouwingswerken van oude pastorie tot gemeentehuis, 1965-1974.	1 pak	1 tekening; collectie kaarten en tekeningen, nr. 64
165.	Aanpassingswerken, 1973	1 omslag	
<b>Bouwel</b>			
166.	Herstellingswerken, 1880.	1 omslag	2 tekeningen; collectie kaarten en tekeningen,

167.	Bouwen van een nieuw gemeentehuis, 1894-1896.	1 omslag	nrs. 65-66; nr. 65: erg beschadigd
168.	Herstellings- en vergrotingswerken, 1909-1911	1 omslag	2 tekeningen; collectie kaarten en tekeningen, nrs. 67-68
169.	Aankoop eigendom voor inrichten gemeentehuis, 1958.	2 stukken	1 tekening; collectie kaarten en tekeningen, nr. 69
170.	Herstellingswerken, 1974.	1 omslag	
<b>Brasschaat</b>			
171.	Bestek voor een nieuw te bouwen gemeentehuis goedgekeurd door bestendige deputatie 22 april 1870, 1870.	1 stuk	
172/1.	Opbouw, 1900-1904	1 omslag	
172/2.	Binnenschildering, 1910.	1 omslag	
173.	Uitbreiding van centrale verwarming, 1930-1931.	2 stukken	
174.	Bouwen van een schepenzaal, 1951	1 omslag	
175.	Herstellingswerken aan de dakbedekking, 1957-1958.	1 omslag	
176.	Verbouwing van de trouwzaal, 1967-1968.	1 omslag	nr. 177 niet toegekend
178.	Herstellingswerken van oorlogsschade, 1950-1974.	1 omslag	
179.	Verbouwingswerken aan ontvangerij, tramwachtzaal en bureel telefonie, 1969.	1 omslag	
180.	Verbouwingswerken. Leveren, opstellen en aansluiten van een nieuwe telefooninstallatie, 1969-1970.	1 omslag	
181.	Inrichten van archiefkamers, 1971.	2 stukken	
182.	Vormen van een receptiezaal op de eerste verdieping van de hal van het gemeentehuis, 1971.	2 stukken	
183.	Verbouwing van kantoren voor de administratie, 1969.	1 omslag	
184.	Onderhouds- herstellings- en schilderwerken aan het buitenschrijnwerk, 1972-1973.	1 omslag	
<b>Brecht</b>			
185.	Bestek voor herstellingswerken, 1832.	1 omslag	
186.	Bouwen van een nieuw gemeentehuis, 1858-1860	1 pak	1 tekening; collectie kaarten en tekeningen, nr. 70
187.	Herstellingswerken, 1926-1927.	1 omslag	
188.	Herstellingswerken aan daken, 1931-1935.	1 pak	1 tekening collectie kaarten en tekeningen, nr. 71 (passe-partout)
189.	Verbeteringswerken, 1940-1946.	1 omslag	
190.	Herstellingswerken oorlogsschade, 1952.	2 stukken	
191.	Herstellingswerken oorlogsschade, 1969.	1 omslag	nr. 192 niet toegekend
<b>Breendonk</b>			
-	Veranderingswerken aan school en bouwen van een nieuw gemeentehuis, 1861.	3 tekeningen	zie collectie kaarten en tekeningen, nrs. 72-74
193.	Verbeteringswerken, 1939.	1 omslag	

## Broechem

194.	Aankoop van eigendom met bestemming tot gemeentehuis, 1949-1950.	1 omslag	
195.	Verbouwwerken, 1952-1954.	1 omslag	
196.	Installatie van centrale verwarming, 1954.	1 omslag	
197.	Leveren van houten meubelen, 1955.	1 omslag	
198.	Leveren van houten meubelen, 1955.	1 omslag	
199.	Uit te voeren schilderwerken aan gemeentehuis en gemeentelijke jongensschool, 1967.	1 omslag	

## Burcht

200.	Aankoop van grond voor het bouwen van een gemeentehuis, 1930.	1 omslag	
201.	Prijskamp voor ontwerp van nieuw gemeentehuis, 1953.	1 omslag	

## Dessel

202.	Herstellingswerken, 1888-1893.	1 omslag	
203.	Project voor het bouwen van een nieuw gemeentehuis (niet uitgevoerd), 1909-1910.	1 omslag	1 tekening; collectie kaarten en tekeningen, nr. 87
-	Ontwerp van architect Jules Taeymans, ca. 1930.	1 tekening	zie collectie kaarten en tekeningen, nr. 6142
204.	Bouwen van een nieuw gemeentehuis, 1927-1936.	1 pak	7 tekeningen; collectie kaarten en tekeningen, nrs. 87-93
205.	Bemeubeling van een nieuw gemeentehuis, 1934.	1 omslag	
206.	Verbouwwerken en leveren van meubelen, 1966-1967.	1 omslag	40 tekeningen; collectie kaarten en tekeningen, nrs. 94-133
207.	Herinrichting van het gemeentehuis, 1966.	1 omslag	
208.	Buitenschilderwerken, 1973.	1 omslag	

## Deurne

209.	Kosten bemeubeling en voor afscheiding Borgerhout, 1837.	1 stuk	
210.	Herstellingswerken, 1852-1853.	1 omslag	
211.	Uit te voeren herstellingswerken, 1908	1 omslag	
212.	Vergrotingswerken; inlijving van de onderwijzerswoning 1909-1912.	1 pak	2 tekeningen; collectie kaarten en tekeningen, nrs. 134-135
213.	Vergrotingswerken, 1922-1923.	1 omslag	
214.	Vergroting, bijbouwen van bureaus, 1929.	1 omslag	
215.	Plaatsen van een elektrische moederklok met luidsprekeruitrusting, 1950-1951.	1 omslag	
216.	Nieuw gemeentehuis, bouwwerken, 1 <sup>e</sup> schijf; delen A en B, 1950-1959	1 pak	
217.	Nieuw gemeentehuis, aankoop van grond, 1954-1962.	1 omslag	
218.	Nieuw gemeentehuis; aanbrengen van een automatische telefooninstallatie, 1958-1959.	1 omslag	
219.	Nieuw gemeentehuis: aanbrengen van personenliften in blokken A en T, 1958-1960.	1 pak	

220.	Nieuw gemeentehuis: leveren en plaatsen van verlichtingstoestellen en bijkomende elektrische installaties in de blokken A, T en D, 1958-1961.	1 pak	
221.	Nieuw gemeentehuis: schilderwerken; 2 <sup>e</sup> schijf deel K; blokken A, T en D, 1958-1961	1 pak	
222.	Nieuw gemeentehuis: bemeubeling, 1959-1960.	1 pak	3 tekeningen; collectie kaarten en tekeningen, nrs. 136-138
223.	Nieuw gemeentehuis: bemeubeling bureaus administratieve diensten, 1959-1960.	1 omslag	1 tekening; collectie kaarten en tekeningen, nr. 139
224.	Nieuw gemeentehuis: 2 <sup>e</sup> schijf, deel H; vloerbedekking en bijkomende werken in blokken A, T en D, 1959-1961.	1 pak	
225.	Nieuw gemeentehuis: leveren van aanvullende bemeubeling, 1960.	1 omslag	
226.	Nieuw gemeentehuis: oprichten van een tuinmuur en aanpassen van het voetpad rond nieuw gemeentehuis, 1960.	1 omslag	
227.	Oud gemeentehuis: kabinet burgemeester, bestemmingswijziging, 1960.	1 omslag	
228.	Oud gemeentehuis: politiebureau, bestemmingswijziging, 1960.	1 omslag	
229.	Lokalen oud gemeentehuis: bestemmingswijziging, 1961.	1 omslag	
230.	Nieuw gemeentehuis: plaatsen van tochtdeuren in blok A, 1961.	1 omslag	
231.	Nieuw gemeentehuis: voltooiingswerken, 1957-1966.	1 pak	
232.	Nieuw gemeentehuis: ruwbouwwerken aan de blokken R en G (deel A, 3 <sup>e</sup> schijf), 1959-1963.	1 pak	
233.	Nieuw gemeentehuis: openbare verlichting rond het gemeentehuis, 1959-1967.	1 pak	3 tekeningen; collectie kaarten en tekeningen, nrs. 140-142
234.	Nieuw gemeentehuis: aanleggen centrale verwarming in de blokken R en G (3 <sup>e</sup> schijf deel C), 1961-1967.	1 pak	
235.	Leveren en plaatsen van personen- en dienstlift, blok R, 1961-1967.	1 pak	
236.	Nieuw gemeentehuis: sonorisatie en interfonie blokken R en G, 1962-1963.	1 pak	
237.	Nieuw gemeentehuis: elektrische installatie, verlichting en aanstraling in blokken R en G (3 <sup>e</sup> schijf, deel D1), 1962-1966.	1 pak	
238.	Nieuw gemeentehuis: algemene voltooiingswerken blokken R en G (3 <sup>e</sup> schijf, deel E), 1962-1968	1 pak	
239.	Nieuw gemeentehuis: schilderwerken blokken R en G (3 <sup>e</sup> schijf, deel H), 1962-1968.	1 pak	
240.	Nieuw gemeentehuis: 3 <sup>e</sup> schijf deel J, inrichting bemeubeling blokken R en G, 1963-1964.	1 pak	
241.	Nieuw gemeentehuis: Keukeninrichting, 1963-1965	1 omslag	
242.	Nieuw gemeentehuis: wegenis en rioleringswerken in de onmiddellijke omgeving, 1963-1967.	1 pak	3 tekeningen; collectie kaarten en tekeningen, nrs. 143-145
243.	Nieuw gemeentehuis: tuinaanleg Uno-plein, 3 <sup>e</sup> schijf deel M, 1963-1968.	1 pak	3 tekeningen; collectie kaarten en tekeningen, nr. 139
244.	Aanbrengen van metalen ramen en deuren, ijzer en	1 pak	

	glaswerk in de blokken R en G, 1961-1974.		
245.	Uitbreiden en wijzigen van telefooninstallatie, 1975.	1 omslag	
<b>Duffel</b>			
256.	Betwisting tussen gemeentebestuur en de heer Drossaert, architect, nopens het opmaken van tekenings, 1831-1833.	1 omslag	
257.	Bouwen van een nieuw gemeentehuis, 1835-1843.	1 pak	1 tekening; collectie kaarten en tekeningen, nr. 149
258.	Subsidies voor de lokalen bestemd voor vrede-gerecht in nieuw gemeentehuis, 1841.	1 omslag	
259.	Herstellingswerken, 1858-1859.	1 omslag	
260.	Bouwen van een nieuw gemeentehuis, 1904-1930.	1 pak	6 tekeningen; collectie kaarten en tekeningen, nrs. 150-155 (nr. 153 in passe-partout)
261.	Voltooiingswerken, 1939-1940.	1 omslag	2 tekeningen; collectie kaarten en tekeningen, nrs. 156-157
262.	Veranderingswerken, 1943.	1 omslag	
263.	Oorlogsschade, herstel en gewone herstellingswerken, 1947.	1 pak	
264.	Bemeubeling van het gemeentehuis, 1948-1949.	1 omslag	
265.	Bemeubeling van de raadszaal, 1950.	1 omslag	2 tekeningen; collectie kaarten en tekeningen, nr. 158-159
266.	Raadszaal, voltooiingswerken, 1950	1 omslag	1 tekening; collectie kaarten en tekeningen, nr. 160
267.	Inrichting kabinet burgemeester, 1951.	1 omslag	1 tekening; collectie kaarten en tekeningen, nr. 161
268.	Verbouwingswerken, 1960-1971.	2 stukken	
269.	Herstellingswerken dakbedekking van de drie torens, 1972.	1 omslag	
<b>Edegem</b>			
270.	Oprichting gemeentehuis, 1910-1913.	1 omslag	1 tekening; collectie kaarten en tekeningen, nr. 162
271.	Aankoop van huis en grond naast het gemeentehuis voor uitbreiding van gemeentehuis, 1923.	2 stukken	
272.	Herstellingswerken aan de schaliedaken, 1960-1961.	2 stukken	
273.	Herstel van brandschade, 1961.	1 omslag	
274.	Verbouwingswerken, 1961.	1 omslag	
275.	Uitrusting en bemeubeling van de raads- en collegezaal, 1961-1962.	1 omslag	
276.	Uitrusting en bemeubeling van het gemeentehuis, 1962.	1 omslag	
277.	Herstel oorlogsschade, 1952-1966.	1 omslag	
<b>Eindhout</b>			
278.	Bouwen van gemeentehuis, 1896-1899.	1 pak	3 tekeningen; collectie kaarten en tekeningen, nrs. 163-165
279.	Aanbrengen van een centrale	1 omslag	

verwarmingsinstallatie, 1962-1963.

### Ekeren

280.	Secretaris vraagt dat hem een woning zou worden toegewezen; lokaal van het gemeentehuis wordt vrijgemaakt, 1798.	2 stukken	
281.	Herstel- en veranderingswerken aan huis om als gemeentehuis in te richten, 1835-1839.	1 omslag	
282.	Bouwen van gemeentehuis, 1859-1863.	1 pak	
283.	Veranderingswerken, 1885.	1 omslag	
284.	Aankoop eigendom Veltwijck tot inrichting van gemeentehuis, 1929-1933.	1 omslag	1 tekening; collectie kaarten en tekeningen, nr. 166
285.	Verwarming met gasradiatoren, 1936-1938.	1 omslag	
286.	Oorlogsschade herstellingswerken, 1949-1950.	1 omslag	
287.	Restauratie van de funderingsmuren van het kasteel Veltwijck en van de geklasseerde toegangsbrug, 1951-1957.	1 pak	2 tekeningen; collectie kaarten en tekeningen, nr. 167-168; 4 foto's van de restauratiewerken aan de brug
288.	Dichtmaken van zuilengalerij aan de binnenkoer van het gemeentehuis, 1959.	1 omslag	
289.	Aankoop van materialen voor werken aan lokalen voor ouderlingen en aan het gemeentehuis, 1959.	1 omslag	
290.	Vraag tot uitvoeren van schilderwerken, herstellingswerken aan het hoofdgebouw, verbouwingswerken aan voorgebouwen, telkens met behulp van werklozen, 1959-1960.	1 omslag	
291.	Uitvoeren van veranderingswerken in de raadszaal, 1959-1961.	1 omslag	
292.	Aankoop van materialen voor herstel, 1960.	1 omslag	
293.	Aankoop van eiken meubilair voor de raadszaal, 1960.	2 stukken	
294.	Restauratie en verbouwing van het voorgebouw, 1963-1967.	1 omslag	
295.	Voltooiingswerken aan de voorgebouwen, 1965-1968.	1 pak	
296.	Verbouwingswerken en het inrichten van de elektrische installatie in de voorgebouwen, 1970-1971	1 omslag	
297.	Voltooiingswerken aan de voorgebouwen, 1970-1971.	1 omslag	

### Emblem

298.	Bouw van een gemeentehuis, 1895-1905.	1 omslag	
299.	Herstelwerken oorlogsschade, 1922-1925.	1 omslag	
300.	Aanbrengen van een elektrische verwarmingsinstallatie in de raadszaal, 1962	1 omslag	
301.	Schilderwerken aan het gemeentehuis en pastorie, 1959.	1 stuk	
302.	Verbouwingswerken, 1973-1974.	1 pak	
303.	Het aanbrengen van een centrale verwarmingsinstallatie, 1974.	1 omslag	

## Essen

304.	Bestek voor het bouwen van een gemeentehuis, 1818.	1 omslag
305.	Marmeren steen voor nieuw gemeentehuis, 1826.	2 stukken
306.	Uitbetaling laatste schuldvorderingen aan aannemer van nieuw gemeentehuis, 1830.	2 stukken
307.	Vraag om advies betreffende onteigening van grond voor het bouwen van een nieuw gemeentehuis, 1943.	2 stukken
308.	Proces-verbaal schatting en raming oorlogsschade, 1950.	1 omslag
309.	Installatie centrale verwarming, 1952-1955.	1 omslag
310.	Elektrische installatie oorlogsschade en verbeteringswerken, 1952-1955.	1 omslag
311.	Oorlogsschade binnen- en buitenschilderwerken, 1953-1955.	1 omslag
312.	Herstel oorlogsschade, bouwen nieuw gemeentehuis, 1949-1962.	1 pak
313.	Gedeeltelijk herstel oorlogsschade aan waterleiding en sanitaire installatie, 1952-1964.	1 omslag
314.	Aankoop nieuwe meubelen. Herstellings- en verbeteringswerken oorlogsschade, 1954-1970.	1 omslag

## Geel

315.	Ontwerp voor veranderings- en verbeteringswerken, 1859.	1 omslag
316.	Veranderings- en verbeteringswerken, 1864-1865.	1 omslag
317.	Ontwerp tot vergroting, 1912.	1 omslag
318.	Herstellingswerken, 1931-1932.	1 omslag
319.	Vraag om provinciale architect te belasten met ontwerp voor herstellingswerken, 1939.	1 omslag

## Gierle

320.	Bouw van gemeentehuis, 1894-1897.	1 pak	4 tekeningen; collectie kaarten en tekeningen, nrs. 169-172; 171 erg beschadigd (calque); 172 in passe-partout
321.	Ontwerp voor herstellingswerken, 1943.	1 omslag	
322.	Het uitvoeren van verbouwings- en herstellingswerken aan het gemeentehuis, 1965-1974.	1 pak	

## Grobbendonk

323.	Bouwen van een nieuw gemeentehuis, 1941-1948.	1 omslag	2 tekeningen; collectie kaarten en tekeningen, nrs. 173-174
324.	Gemeentebestuur wordt verzocht de aanplakbrieven te verwijderen van de voorgevel en deze te herschilderen, 1947.	2 stukken	
325.	Aanstelling van bouwmeester voor nieuw gemeentehuis, 1959-1960.	1 omslag	
326.	Leveren van meubelen, 1966.	1 omslag	

327.	Uitrusting raadszaal en vloerbekleding, 1967.	1 omslag	
328.	Het inrichten van een archeologisch museum, 1968-1972.	1 omslag	
<b>Hallaar</b>			
329.	Vraag dat provinciale architect zou belast worden met het opmaken van ontwerp voor het bouwen van een gemeentehuis, 1921.	1 omslag	
330.	Bouwen van een gemeentehuis, 1930-1938.	1 pak	
331.	Plaatsen van gasverwarming, 1935-1936.	1 omslag	
332.	Ontwerp voor elektrische verlichting en bemeubeling, 1935-1938.	1 omslag	
333.	Schilderwerken, 1965.	1 omslag	
334.	Aanpassingswerken aan de burelen van het gemeentesecretariaat, 1969-1972.	1 omslag	
<b>Halle</b>			
335.	Huur van een lokaal toebehorende aan het armenbestuur voor de zittingen van de raad, 1830.	1 omslag	
336.	Bouwen van een gemeentehuis, 1906-1915.	1 pak	
337.	Inrichten van een veiligheidskamer, 1926.	1 omslag	
338.	Aanbrengen van centrale verwarming, 1965-1966.	1 omslag	
<b>Heffen</b>			
339.	Uitgaven voor nieuw gemeentehuis, 1818-1819.	1 omslag	
340.	Bouwen van een nieuw gemeentehuis, 1869-1871.	1 omslag	
341.	Vergroten van het magazijn, 1906-1907.	1 omslag	
342.	Herstellings- en verbeteringswerken, 1936-1939.	1 pak	
<b>Heindonk</b>			
343.	Herstel oorlogsschade, vebouwings- en grove herstellingswerken, 1947-1952.	1 omslag	
<b>Heist-op-den-Berg</b>			
344.	Bouwen van een gemeentehuis, 1837-1843.	1 pak	1 tekening; collectie kaarten en tekeningen, nr. 175
345.	Vergroting, 1931-1935.	1 omslag	3 tekeningen; collectie kaarten en tekeningen, nrs. 176-178
346.	Verlichting, verwarming en bemeubeling, 1932-1935.	1 pak	
347.	Plaatsen van rolluiken, 1942.	1 omslag	
348.	Bouwen van een personeelsingang, sanitaire installatie en bergplaats, 1967-1968.	1 omslag	1 tekening; collectie kaarten en tekeningen, nr. 179
349.	Aanpassingswerken, 1969-1970.	1 omslag	
350.	Aanbrengen van een nieuwe telefooncentrale, 1969-1970.	2 stukken	

### Hemiksem

351.	Plaatsen van een afsluitmuur rond aangekochte woning die als gemeentehuis moet dienen, 1864.	2 stukken	
352.	Bouwen van gemeentehuis, 1891-1892.	1 omslag	1 tekening; ; collectie kaarten en tekeningen, nr. 80
353.	Bouwen van nieuw gemeentehuis, 1906-1911.	1 pak	10 tekeningen; ; collectie kaarten en tekeningen, nrs. 181-190
354.	Vergrotingswerken, 1928-1930.	1 omslag	4 tekeningen; ; collectie kaarten en tekeningen, nrs. 191-194
355.	Veranderingswerken, 1946.	1 omslag	4 tekeningen; ; collectie kaarten en tekeningen, nrs. 195-198
356.	Vergroting, 1962-1963.	1 omslag	
357.	Herstellingswerken oorlogsschade, 1972.	2 stukken	

### Herentals

358.	Verbeteringswerken, 1822-1824.	1 omslag	
359.	Herstellingswerken, 1835-1841.	1 pak	1 tekening; collectie kaarten en tekeningen, nr. 199 (passe-partout)
360.	Herstel toren, 1843.	1 omslag	
361.	Op eerste verdieping worden lokalen afgestaan voor vredegerecht, 1849-1850.	1 omslag	
362.	Uit te voeren herstellingswerken aan toren, 1853-1854.	1 omslag	
363.	Uit te voeren herstellingswerken, 1875-1888.	1 pak	
364.	Herstelling en inrichting van een zaal voor museum, 1888-1893.	1 pak	
365.	Herstellingswerken aan gevels en daken, 1896-1911	1 pak	6 tekeningen; collectie kaarten en tekeningen, nrs. 200-205
-	Tekeningen van het gemeentehuis "dans son état actuel", ca. 1900.	4 tekeningen	zie collectie kaarten en tekeningen, nrs. 6143-6145 en 6147; calques in erg slechte staat
366.	Vergroting, 1916-1920.	1 omslag	1 tekening; collectie kaarten en tekeningen, nr. 206
367.	Plaatsen van een beeld van de heilige Waldetrudis, 1918-1919.	1 omslag	
368.	Plaatsen van een naamplaat van de gesneuvelden in de voorhal van het gemeentehuis, 1937.	2 stukken	
369.	Provinciaal architect wordt belast met het opmaken van ontwerp voor veranderingswerken, 1947.	1 omslag	
370.	Restauratiewerken aan de raadszaal, 1952-1956.	1 pak	1 tekening; collectie kaarten en tekeningen, nr. 207
371.	Restauratiewerken aan de beiaard, 1955-1968.	1 pak	

### Herenthout

372.	Bouwen van een gemeentehuis, 1869.	1 omslag	
373.	Plaatsen van een bliksemafleider, 1908-1909.	1 omslag	
374.	Verkoop voor afbraak van oud gemeentehuis, 1937.	1 omslag	
375.	Bouwen nieuw gemeentehuis, 1960-1966.	1 omslag	7 tekeningen; collectie kaarten en tekeningen,

**Herselt**

376. Aankoop van een huis en opbouw van een nieuw gemeentehuis, 1829-1830. 1 omslag
377. Bouwvalligheid, maatregelen, 1962. 1 omslag

**Hingene**

378. Bouwen nieuw gemeentehuis, 1930-1939. 1 pak 3 tekeningen; collectie kaarten en tekeningen, nrs 215-217
379. Plaatsen van verwarming en elektrische verlichting, 1938. 1 omslag
380. Vernieuwen verwarmingsketel, 1966. 1 omslag
381. Herstellingswerken, 1952. 1 omslag

**Hoboken**

382. Betaling aan heer Van Breedam voor zijn rechten op stuk eigendom, 1834. 1 omslag
383. Oprichten van een gebouw dienst doende als school en gemeentehuis, 1834-1837. 1 omslag
384. Bouwen van een nieuw gemeentehuis, 1888-1891. 1 omslag 1 tekening; collectie kaarten en tekeningen, nr. 218
385. Vergrotingswerken, 1930-1933. 1 pak 6 tekeningen; collectie kaarten en tekeningen, nrs. 219-224
386. Herstellingswerken aan brug in park Sorghvliet, 1937. 1 omslag
387. Verbouwen van het kasteel Sorghvliet tot gemeentehuis, 1937-1939. 1 omslag
388. Bemeubeling van het kasteel Sorghvliet, 1937-1939. 1 omslag
389. Herstellings- en veranderingswerken aan dak, 1940-1941. 1 omslag 1 tekening; collectie kaarten en tekeningen, nr. 225
390. Het gemeentebestuur wordt verzocht bij brief van de gouverneur om de gesmede ijzeren inkompoort te herstellen, 1942. 2 stukken
391. Herstellings- en onderhoudswerken, 1955-1957. 1 pak
392. Binnenschilderwerken, behangen en garnieren, 1958.
393. Ombouwen centrale verwarmingsinstallatie, 1960. 1 omslag
394. Uitgevoerde werken aan de inkomdeur, 1963-1964. 1 omslag
395. Aanbrengen van een nieuwe telefooncentrale in gemeentediensten, 1969-1972. 1 omslag
396. Aanbrengen van akoestische plafonds en plaatsen van lichtarmaturen in het gemeentehuis en politiebureau, 1970. 2 stukken
397. Buiten restauratiewerken, 1970-1975. 1 omslag
398. Het vernieuwen van bestaande ketels en het inrichten van nieuwe verwarmingskringen, 1973-1974. 1 omslag

## Hoevenen

- |      |   |          |  |
|------|---|----------|--|
| 399. | Bouwen van nieuw gemeentehuis, 1912-1919.                 | 1 pak    | 2 tekeningen; collectie kaarten en tekeningen, nr. 226-227 |
| 400. | Herstellingswerken ingevolge stormschade, 1921-1923.      | 1 omslag |  |
| 401. | Herbevoering van de raadszaal en bureel secretaris, 1973. | 1 omslag |  |
| 402. | Verbouwingswerken, 1974-1975.                             | 1 omslag |  |

## Hombeek

- |      |   |           |  |
|------|---|-----------|--|
| 403. | Veranderen van schoollokaal in gemeentehuis, 1882-1885. | 1 omslag  | 1 tekening; collectie kaarten en tekeningen, nr. 228 |
| 404. | Ontwerp voor verbeteringswerken, 1932.                  | 2 stukken |  |
| 405. | Bouwen van een nieuw gemeentehuis, 1969-1974.           | 1 pak     |  |
| 406. | Aankoop meubelen en gordijnen, 1972.                    | 1 omslag  |  |

## Hoogstraten

- |      |  |           |   |
|------|--|-----------|---|
| 407. | Bestek voor het maken van een dubbel en enkel slagvenster, 1825.   | 2 stukken |   |
| 408. | Bestek voor uit te voeren onderhoudswerken, 1829.  | 2 stukken |   |
| 409. | Uitgevoerde veranderingswerken, 1844.  | 1 omslag  |   |
| 410. | Bestek voor uit te voeren onderhouds- en verbeteringswerken, 1852.   | 2 stukken |   |
| 411. | Herstellingswerken, 1879-1883.   | 1 pak     | 6 tekeningen; collectie kaarten en tekeningen, nrs. 229-234; nr. 230 in passe-partout |
| 412. | Bouwen van een doortochtgevangenis en afsluitingsmuur aan het gemeentehuis, 1888-1890.   | 1 omslag  |   |
| 413. | Muurschilderingen, 1 <sup>e</sup> deel, 1902-1910.   | 1 pak     |   |
| 414. | Herstellingswerken, 1909-1916.   | 1 pak     |   |
| 415. | Muurschilderingen in de zalen van het stadhuis, 1911-1925.   | 1 pak     |   |
| 416. | Veranderingswerken voor inrichten van een secretariaat, 1919-1929.   | 1 omslag  |   |
| 417. | Uitbreiding centrale verwarming, 1922-1930.  |           |   |
| 418. | Boekenkasten voor gemeentebibliotheek en oudheidkundige kring op bovenzaal gemeentehuis, 1928-1930.  | 1 omslag  |   |
| 419. | Gevraagd wordt dat de provinciaal architect ontwerp zou maken voor nieuwe zetels en stoelen in de voorzaal van gemeentehuis; van vraag wordt afgezien, 1929. | 1 omslag  |   |
| 420. | Herstellen van schilderijen in de bovenzaal van het gemeentehuis, 1929-1931.   | 1 omslag  | 5 foto's van de schilderijen, 1931  |
| 421. | Herstellingswerken aan gemeentehuis, 1932-1933.  | 1 omslag  |   |
| 422. | Vraag tot opmaken van ontwerp voor herstellingswerken aan twee zijtorentjes, 1935.   | 2 stukken |   |
| 423. | Vernieuwing van bezetting en schildering in waag van kelders en traptorentjes zonder voorafgaande  | 1 omslag  |   |

	toelating, 1937.	
424.	Wederopbouw; Provinciaal architect Schellekens wordt belast met het opmaken van ontwerp van wederopbouw, 1945.	1 omslag
425.	Advies 3 <sup>e</sup> afdeling nopens aankoop van eigendom om in te richten als gemeentehuis in afwachting van nieuw gemeentehuis, 1947-1949.	1 omslag
426.	Wederopbouw oorlogsschade gemeentehuis, 1947-1955	1 pak
427.	Oorlogsschade herstel bemeubeling, 1950-1954.	1 omslag
428.	Muurschilderingen, herstel oorlogsschade, 1950-1956.	1 omslag
429.	Herstellingswerken, 1965-1967.	1 omslag
430.	Bijbouwen van kantoren, 1968-1970.	1 omslag

### Houtvenne

431.	Bouwen van een nieuw gemeentehuis, 1950-1951.	1 omslag
432.	Omvormen van het oude schoolhuis tot gemeentehuis, 1967-1973.	1 pak
433.	Afbraak van oud gemeentehuis, 1968-1969.	1 omslag
434.	Aankoop van meubelen voor nieuw gemeentehuis, 1969.	1 omslag

### Hove

435.	Bouwen van een gemeentehuis, 1872-1874.	1 omslag	
436.	Ontwerp voor het bouwen van een nieuw gemeentehuis, een nieuwe pastorie, een gebouw "de Rooster", 1936-1939.	1 omslag	7 tekeningen, collectie kaarten en tekeningen, nrs. 235-241 bevat 1 foto, 1937 en 1 vastgekleefde tekening
437.	Herstel oorlogsschade, 1959-1951.	1 omslag	
438.	Elektriciteitswerken, 1951.	1 omslag	
439.	Herstellingswerken aan daken gemeentehuis en bijgebouwen, 1953-1954.	1 omslag	1 tekening; collectie kaarten en tekeningen, nr. 242
440.	Afbreken oud gemeentehuis, 1961-1962.	1 omslag	
441.	Aanbrengen van een centrale verwarmingsinstallatie, 1963-1964.	1 pak	
442.	Herstellingswerken aan de bevloering, 1964-1965.	1 omslag	
443.	Herstellingswerken aan de bevloering 2 <sup>e</sup> verdieping, 1964-1965.	1 omslag	
444.	Aanpassen van de elektrische installatie, 1964-1965.	1 omslag	
445.	Grove herstellingswerken, 1964-1966.	1 omslag	
446.	Plaatsen van twee ramen en een binnendeur in bureau van gemeenteontvanger, 1965.	1 omslag	
447.	Aanpassen van de bestaande en maken van nieuwe radiatorkasten in de raadszaal, 1965.	1 omslag	
448.	Grove herstelwerken, 1965.	1 omslag	
449.	Onderhouds- en aanpassingswerken in de conciërgewoning, 1966.	1 omslag	
450.	Aanpassingswerken van de kelderverdieping, 1966.	1 omslag	
451.	Bevloeringswerken in de conciërgewoning, 1966	1 omslag	
452.	Herstellingswerken aan de ingangpoort, 1972.	1 omslag	
453.	Droogmaken van de buitenmuren, 1972.	1 omslag	

454.	Herstel van luifels aan de voor- en achterzijde, 1974.	1 omslag	
455.	Bezettingswerken aan de buitengevels, 1974.	1 omslag	
456.	Vernieuwen van vensterluiken, 1974-1975.	1 omslag	
<b>Hulshout</b>			
457.	Inrichting van de oude onderwijzerswoning als gemeentehuis, 1905-1908.	1 omslag	
458.	Inrichten van een centrale verwarmingsinstallatie, 1961.	1 omslag	1 tekening; collectie kaarten en tekeningen, nrs. 243-245
<b>Itegem</b>			
459.	Bouwen van een nieuw gemeentehuis, 1851-1856.	1 omslag	
460.	Inrichtingswerken tot gemeentehuis aan aangekocht eigendom, 1921-1925.	1 omslag	1 tekening; collectie kaarten en tekeningen, nr. 246
461.	Om herstellingswerken te kunnen uitvoeren vraagt gemeentebestuur waar zink kan aangeschaft worden, 1942.	2 stukken	
462.	Bemeubeling van het kabinet van de burgemeester, 1954.	1 omslag	
463.	Uitrustings- en verbouwingswerken, 1961-1962.	1 pak	3 tekeningen; collectie kaarten en tekeningen, nrs. 247-249
464.	Leveren en plaatsen van meubelen, 1961-1962.	1 omslag	
<b>Kalmthout</b>			
465.	Bouwen van een gemeentehuis, 1861-1863.	1 omslag	
466.	Vergrotingswerken, 1898-1899	1 omslag	1 tekening; collectie kaarten en tekeningen, nr. 250
467.	Vergrotingswerken, 1934.	1 omslag	
468.	Herstellingswerken oorlogsschade, verbeteringswerken, 1948-1960	1 omslag	2 tekeningen; collectie kaarten en tekeningen, nrs. 251-252
469.	Leveren van meubelen, 1959	1 omslag	
<b>Kapellen</b>			
470.	Nieuw gemeentehuis, werken in min, 1841-1842.	1 omslag	
471.	Bouwen van een nieuw gemeentehuis, 1904-1909.	1 omslag	
472.	Herstellingswerken, 1913-1917.	1 omslag	
473.	Vergrotingswerken en plaatsen van verwarming met gasradiatoren, 1937.	1 omslag	2 tekeningen; collectie kaarten en tekeningen, nrs. 253-254
474.	Herstellingswerken huis politiecommissaris (gemeentehuis) en plaatsen van gasradiatoren, 1938.	1 omslag	
475.	Oorlogsschade herstellingswerken, 1947-1948.	1 omslag	
476.	Bouwen van een nieuw gemeentehuis, 1956-1960.	1 omslag	
477.	Wegeniswerken rond nieuw gemeentehuis, 1973-1975.	1 omslag	
478.	Bouwen van een nieuw gemeentehuis, 1974.	1 omslag	
479.	Leveren en plaatsen van vloerbekleding, 1974-1975.	1 omslag	

### **Kessel**

- |      |  |          |  |
|------|--|----------|--|
| 480. | Bouwen van een gemeentehuis, 1906-1909.  | 1 pak    | 2 tekeningen; collectie kaarten en tekeningen, nrs. 255 (passe-partout) en 256 |
| 481. | Gemeentebestuur wordt verzocht maatregelen te treffen voor reinheid in gemeentehuis, 1919. | 1 stuk   |  |
| 482. | Verbeterings- en verbouwingswerken, 1966-1972.   | 1 pak    | 1 tekening; collectie kaarten en tekeningen, nr. 257                           |
| 483. | Aanbrengen van centrale verwarming, 1967-1969  | 1 omslag | 1 tekening; collectie kaarten en tekeningen, nr. 258                           |

### **Koningshooikt**

- |      |   |           |   |
|------|---|-----------|---|
| 484. | Bouwen van een nieuw gemeentehuis, 1882-1884.   | 1 omslag  | 1 tekening; collectie kaarten en tekeningen, nr. 259        |
| 485. | Herstellingswerken aan puntgevel, 1924-1926.  | 1 omslag  |   |
| 486. | Vraag gemeentebestuur tot het bouwen van een dodenhuis op de koer van het gemeentehuis, 1932. | 2 stukken |   |
| 487. | Verbouwingswerken (niet uitgevoerd), 1948-1949.   | 1 omslag  |   |
| 488. | Verbouwingswerken, 1966-1974  | 1 omslag  | 2 tekeningen; collectie kaarten en tekeningen, nrs. 260-261 |
| 489. | Oprichten van een nieuw gemeentehuis, 1970-1973.  | 1 pak     | 6 tekeningen; collectie kaarten en tekeningen, nrs. 262-267 |

### **Kontich**

- |      |  |           |  |
|------|--|-----------|--|
| 490. | Herbouwen van het gemeentehuis, 1812.                                      | 2 stukken |  |
| 491. | Ontwerp voor het bouwen van een nieuw gemeentehuis, 1835-1838.             | 1 omslag  | 1 tekening; collectie kaarten en tekeningen, nr. 268 |
| 492. | Bouwen van een nieuw gemeentehuis en vrederecht, 1854-1860.                | 1 pak     |  |
| 493. | Bouwen van een afsluitingsmuur en herstellingswerken aan vrederecht, 1926. | 1 omslag  |  |
| 494. | Aankoop van eigendom voor uitbreiding van diensten, 1948.                  | 1 omslag  |  |
| 495. | Onderhoudswerken, 1949-1950.   | 1 omslag  |  |
| 496. | Oprichten van een nieuw gemeentehuis, 1968-1974.                           | 1 omslag  |  |

### **Leest**

- |      |   |          |   |
|------|---|----------|---|
| 497. | Plaatsen van herdenkingssteen in muur, 1883.                                  | 1 stuk   |   |
| 498. | Verbeterings- en vergrotingswerken, 1905-1907.                                | 1 omslag |   |
| 499. | Verbouwings- en herstellingswerken aan gemeentehuis en schoolhuis, 1948-1959. | 1 pak    | 4 tekeningen; collectie kaarten en tekeningen, nrs. 269-272 |
| 500. | Herstellingswerken aan de daken van het gemeentehuis, 1972-1974.              | 1 pak    | 3 tekeningen; collectie kaarten en tekeningen, nrs. 273-275 |

### **Lichtaart**

- |      |                          |          |  |
|------|--------------------------|----------|--|
| 501. | Verbouwingswerken, 1819. | 1 omslag |  |
|------|--------------------------|----------|--|

502.	Bouwen van een gemeentehuis, 1835-1839.	1 omslag	
503.	Bouwen van een nieuw gemeentehuis, 1870-1874.	1 omslag	1 tekening; collectie kaarten en tekeningen, nr. 276
504.	Herstellingswerken, 1922-1927.	1 omslag	
505.	Ontwerp voor uit te voeren veranderingswerken, 1941.	1 omslag	
506.	Aankoop eigendom voor inrichting gemeentehuis, 1962.	2 stukken	
507.	Aanpassingswerken centrale verwarmingsinstallatie, 1969	1 omslag	
508.	Aankopen van een geluidsinstallatie, 1971.	1 omslag	
509.	Schilderwerken aan de inkomhal, 1971.	1 omslag	

### Lier

510.	Plaatsen van twee beelden voor decoratie van gevel, 1863.	1 omslag	
511.	Plaatsen van een bliksemafleider, vraag om subsidie, 1870.	2 stukken	
512.	Plaatsen van een mariabeeld in een nis van het stadhuis, 1931-1932.	1 omslag	
513.	Plaatsen van een diensttrap en het uitvoeren van gezondheidswerken, 1937-1942.	1 omslag	1 tekening; collectie kaarten en tekeningen, nr. 277
514.	Uitvoeren van elektriciteitswerken, 1938-1939.	1 omslag	4 tekeningen; ; collectie kaarten en tekeningen, nrs. 278-281
515.	Herstellingswerken aan belfort, 1938-1942.	1 omslag	2 tekeningen; collectie kaarten en tekeningen, nrs. 282-283
516.	Veranderingswerken aan achtergevel zonder voorafgaande machtiging, 1943.	1 omslag	1 tekening; collectie kaarten en tekeningen, nr. 284
517.	Herstellingswerken aan balkenlagen, 1947.	1 omslag	
518.	Restauratiewerken (lot 1 en 2 en bijkomende werken, 1950-1966.	1 pak	
519.	Het inrichten van een toeristisch bureau op de benedenverdieping van het stadhuis, 1967-1968.	1 omslag	1 tekening; collectie kaarten en tekeningen, nr. 285
520.	Plaatsen van een beiaard in de belforttoren van het gerangschikt stadhuis, 1968-1971.	1 omslag	1 tekening; collectie kaarten en tekeningen, nr. 286

### Liezele

521.	Bouwen van een lokaal voor berging van archieven en dienstdoende als gemeentehuis, 1849.	1 omslag	1 tekening; collectie kaarten en tekeningen, nr. 287
522.	Verbouwing van de oude onderwijzerswoning tot gemeentehuis, 1881.	1 omslag	
523.	Bouwen van een nieuw gemeentehuis, 1901-1903.	1 pak	1 tekening; collectie kaarten en tekeningen, nr. 288
524.	Teneinde de waarde vast te kunnen stellen van het vernielde gemeentehuis wordt per brief aan de gouverneur de uitslag meegedeeld van de aanbesteding in 1902, 1922.	2 stukken	
525.	Bemeubeling, 1927.	1 omslag	
526.	Inrichten van sanitair in het gemeentehuis en een badkamer in de pastorie, 1960-1963.	1 omslag	

## Lille

- |      |  |          |   |
|------|--|----------|---|
| 527. | Bouwen van een gemeentehuis, 1898-1903.  | 1 pak    | 3 tekeningen; collectie kaarten en tekeningen, nrs. 289-291; nr. 289 in passe-partout |
| 528. | Aanbrengen van een centrale verwarming, 1967.  | 1 omslag | 1 tekening; collectie kaarten en tekeningen, nr. 292                                  |
| 529. | Vergrotings- en herstellingswerken, 1947-1969.   | 1 pak    | 2 tekeningen; collectie kaarten en tekeningen, nrs. 293-294                           |
| 530. | Aankoop meubelen en schrijfmachine voor bureau van de veldwachter, 1969.                   | 1 omslag |   |
| 531. | Herstellingswerken aan het dak van de oude pastorie, in te richten als gemeentehuis, 1974. | 1 omslag |   |

## Lillo

- |     |  |  |           |
|-----|--|--|-----------|
| 45. | Project tot verbetering, 1876-1877.                  |  | ontbreekt |
| 46. | Inrichten nieuw secretariaat, 1901.                  |  | ontbreekt |
| 47. | Oorlogsschade herstellingswerken, 1944-1949.         |  | ontbreekt |
| 48. | Plaatsen van een WC aan het gemeentehuis, 1948-1949. |  | ontbreekt |

## Lint

- |      |   |          |  |
|------|---|----------|--|
| 532. | Inrichting van oude school tot gemeentehuis, 1902.                                  | 1 omslag |  |
| 533. | Verbeteringswerken, 1950.   | 1 omslag |  |
| 534. | Leveren en plaatsen van bureelmeubelen, 1956.                                       | 1 omslag |  |
| 535. | Vernieuwings- en aanpassingswerken aan de centrale verwarming, 1964-1965.           | 1 omslag |  |
| 536. | Leggen van elektriciteit in bijgebouw, 1965.  | 1 omslag |  |
| 537. | Verstevigingswerken aan de raadszaal, 1965.   | 1 omslag |  |
| 538. | Onderhoudswerken aan gevels, schrijn- en timmerwerken en schilderwerken, 1965-1966. | 1 omslag |  |
| 539. | Verfraaiingswerken aan raadszaal, 1966.   | 1 omslag |  |
| 540. | Buitenschilderwerken, 1971.   | 1 omslag |  |
| 541. | Buitenschilderwerken, 1975.   | 1 omslag |  |

## Lippelo

- |      |                                |          |  |
|------|--------------------------------|----------|--|
| 542. | Herstellingswerken, 1906-1907. | 1 omslag |  |
|------|--------------------------------|----------|--|

## Loenhout

- |      |  |           |   |
|------|--|-----------|---|
| 543. | Bestek voor herstellingswerken, 1835.  | 2 stukken |   |
| 544. | Bouwen van een nieuw gemeentehuis, 1879-1885.  | 1 omslag  | 2 tekeningen; collectie kaarten en tekeningen, nrs. 295-296; 296 in passe-partout |
| 545. | Vergrotingswerken, 1911-1915.  | 1 pak     | 2 tekeningen; collectie kaarten en tekeningen, nrs. 297-298                       |
| 546. | Uitvoeren van schilderwerken, 1938.  | 1 omslag  |   |
| 547. | Herstel oorlogsschade, grove herstellingswerken en gewone onderhoudswerken, 1946-1953. | 1 omslag  |   |

## Mariekerke

- |      |   |          |  |
|------|---|----------|--|
| 548. | Inrichting van oude school als gemeentehuis met bergplaats voor blustuigen en doortochthuis, 1903-1905. | 1 pak    | 1 tekening; collectie kaarten en tekeningen, nr. 299 |
| 549. | Overname van muur van gemeentehuis; bestendige deputatie hecht hier geen goedkeuring aan, 1932.         | 1 omslag |  |
| 550. | Oprichten van een nieuw gemeentehuis, 1970-1973.  | 1 omslag |  |
| 551. | Inrichten van het gemeentehuis, 1972.   | 1 omslag |  |

## Massenhoven

- |      |  |           |  |
|------|--|-----------|--|
| 552. | Begroting voor het bouwen van een gemeentehuis, 1872.                        | 2 stukken |  |
| 553. | Oorlogsschade, 1943.   | 2 stukken |  |
| 554. | Gedeeltelijk herstel oorlogsschade, oprichten nieuw gemeentehuis, 1954-1960. | 1 pak     |  |
| 555. | Plaatsen van een verwarmingsinstallatie, 1959.                               | 1 omslag  |  |
| 556. | Leveren van houten en metalen meubelen, 1959-1964.                           | 1 omslag  | 1 tekening; collectie kaarten en tekeningen, nr. 300 |

## Mechelen

- |      |  |              |  |
|------|--|--------------|--|
| 557. | Klacht van conciërge, 1797.                                | 1 omslag     |  |
| 558. | Schilderen poorten en vensters, 1834.                      | 2 stukken    |  |
| 559. | Schilderen van gevel, 1835.                                | 2 stukken    |  |
| 560. | Herstellingswerken aan gevels, 1906-1911.                  | 1 pak        |  |
| 561. | Herstellingswerken "oude hallen", 1911-1926.               | 1 pak        | bevat 4 foto's gekleefd op karton, 1912; bevat drukwerk en krantenknipsels |
| 562. | Herstellingswerken aan puntgevel en daken, 1923-1928.      | 1 pak        |  |
| -    | Ontwerpen voor herstelling van gevel en daken, 1923.       | 4 tekeningen | zie collectie kaarten en tekeningen, nr. 7446-7749                         |
| 563. | Herstelling torentje met wenteltrap binnenkoer, 1925-1927. | 1 omslag     | 1 tekening; collectie kaarten en tekeningen, nr. 301                       |
| 564. | Verbouwingswerken gedeelte stadhuis, 1937-1939.            | 1 omslag     | 4 tekeningen; collectie kaarten en tekeningen, nrs. 302-305                |
| 565. | Verbouwingswerken, 1947-1950.                              | 1 omslag     |  |
| 566. | Werken aan telefooninstallatie, 1959.                      | 1 omslag     |  |
| 567. | Aanbrengen van centrale verwarmingsinstallatie, 1960.      | 1 omslag     |  |
| 568. | Herstel van hoekpijler, 1963.                              | 1 omslag     |  |

## Meer

- |      |  |           |  |
|------|--|-----------|--|
| 569. | Aankoop van een villa; inrichting als gemeentehuis, 1920-1924. | 1 omslag  |  |
| 570. | Oorlogsschade herstellingswerken, 1949-1951.                   | 1 omslag  |  |
| 571. | Tuin van gemeentehuis, onttrekking aan bestemming, 1958.       | 2 stukken |  |

- |      |  |          |  |
|------|--|----------|--|
| 572. | Aanbrengen van sanitaire installatie en nieuw elektrisch schakelbord, 1967.              | 1 omslag |  |
| 573. | Aanbrengen van een centrale verwarmingsinstallatie, 1967-1969.                           | 1 pak    | 1 tekening; collectie kaarten en tekeningen, nr. 306 |
| 574. | Onderhouds-, herstellings- en verfraaiingswerken (schilder- en behangwerken), 1971-1973. | 1 omslag |  |

### **Meerhout**

- |      |  |          |   |
|------|--|----------|---|
| 575. | Herstellingswerken, 1827.  | 1 omslag |   |
| 576. | Vraag gemeentebestuur op welke subsidie kan gerekend worden bij aankoop van het Drossaerthuis tot inrichting van gemeentehuis, 1889. | 1 omslag |   |
| 577. | Brand van 19 juli 1911, gemeentehuis vernield, 1911-1913.  | 1 omslag |   |
| 578. | Aankoop van het Drossaerthuis, inrichting tot gemeentehuis, 1933-1936.   | 1 omslag | 6 tekeningen; collectie kaarten en tekeningen, nrs. 307-312 |
| 579. | Herstellingswerken aan het geklasseerd gebouw Koning Davidshuis (woning huisbewaarder gemeentehuis), 1949-1964.                      | 1 pak    | 3 tekeningen; collectie kaarten en tekeningen, nrs. 313-315 |
| 580. | Aanbrengen van een centrale verwarming in het geklasseerd gebouw Koning Davidshuis (woning huisbewaarder gemeentehuis), 1962-1966.   | 1 pak    | 1 tekening; collectie kaarten en tekeningen, nr. 316        |

### **Meerle**

- |      |   |           |   |
|------|---|-----------|---|
| 581. | Bouwen van gemeentehuis; van het project wordt afgezien, 1838-1839.   | 1 omslag  |   |
| 582. | Gemeentebestuur vraagt machtiging tot aankoop van huis van kerkfabriek om in te richten als gemeentehuis, 1840. | 2 stukken |   |
| 583. | Herstellingswerken, 1862.   | 1 omslag  |   |
| 584. | Inrichten van gemeentehuis in oude gemeenteschool, 1892-1893.   | 1 omslag  |   |
| 585. | Inrichten tot gemeentehuis van ongebruikt lokaal van de gemeenteschool van het centrum, 1907.                   | 1 omslag  |   |
| 586. | Bouwen van een nieuw gemeentehuis, 1907-1927.   | 1 pak     | 2 tekeningen; collectie kaarten en tekeningen, nrs. 317-318 |
| 587. | Aanbrengen van centrale verwarming, 1966-1967.  | 1 pak     | 1 tekening; collectie kaarten en tekeningen, nr. 319        |
| 588. | Aanbrengen van centrale verwarming, 1969.   | 1 omslag  |   |

### **Merksem**

- |      |  |           |   |
|------|--|-----------|---|
| 589. | Huurovereenkomst, akte, 1886.  | 2 stukken |   |
| 590. | Bouwen van een nieuw gemeentehuis, 1891-1892.  | 1 omslag  |   |
| 591. | Ontwerp voor inwendige verandering en voor het bouwen van een spuihuis en gevangenissen, 1900. | 1 omslag  |   |
| 592. | Ontwerp voor vergrotingswerken, 1912-1913.   | 1 omslag  |   |
| 593. | Bijgebouwen en veranderingswerken, 1926.   | 1 omslag  |   |
| 594. | Plaatsen van centrale verwarming, 1929.  | 1 omslag  |   |
| 595. | Herinrichting en verbetering centrale verwarming, 1934.  | 1 omslag  | 3 tekeningen; collectie kaarten en tekeningen, nrs. 320-322 |

596.	Oorlogsschade, sloop van oud gemeentehuis, 1950-1951.	1 omslag
597.	Bouwen van nieuw gemeentehuis en herstel oorlogsschade, 1949-1968.	1 pak
598.	Inrichten van elektriciteitsleidingen en aanverwanten, 1962-1969.	1 pak
599.	Uitvoeren van voltooiingswerken, 1962-1970.	1 pak
600.	Brandbeveiliging, 1963-1968.	1 omslag
601.	Aanbrengen van liften, 1963-1969.	1 omslag
602.	Inrichten van een telefooninstallatie, 1963-1969.	1 omslag
603.	Aanbrengen van beeldhouwwerk, 1964.	1 omslag
604.	Aanbrengen van metalen raamconstructies, 1965-1970.	1 omslag
605.	Wegnemen en herplaatsen van radiatoren, 1966.	2 stukken
606.	Schilderwerken, 1966-1968.	1 omslag
607/1.	Maken van maquette van de gemeente, 1967.	1 omslag
607/2.	Decoratie en bemeubeling, 1966-1969.	1 omslag
608.	Levering van meubelen, 1967-1968.	1 omslag
609.	Aankoop van archiefrekken, 1968.	1 omslag
610.	Aankoop van klasseermeubelen, 1968-1969.	1 omslag
611.	Bijkomende uitrustingswerken en leveringen, 1968.	1 omslag
612.	Aanleg van een openbare en feestverlichting, 1968.	1 omslag
613.	Aankoop van bureaumeubelen voor de afdeling politie, 1968.	1 omslag
614.	Bijkomende uitrustingswerken, 1968.	1 omslag
615.	Levering van meubilair voor de politieafdeling, 1969.	2 stukken
616.	Meubilair voor bestuursbibliotheek en vergaderzaal, 1969.	1 omslag
617.	Leveren van arduinen gedenksteen, te plaatsen op de binnenkoer, 1969.	2 stukken
618.	Aanpassing verlichting in de administratiezaal, 1969.	1 omslag
619.	Aankoop meubilair voor de administratieve- en politiediensten, 1970.	1 omslag
620.	Verplaatsen en herinrichten van administratieve diensten, 1970-1971.	1 omslag
621.	Slopen van het oude gemeentehuis. Herstel van oorlogsschade, 1974-1975.	1 omslag

### **Merksplas**

622.	Project voor nieuw gemeentehuis, 1838-1839.	1 omslag
623.	Oorlogsschade herstellingswerken, 1948.	2 stukken
624.	Bouwen van nieuw gemeentehuis, 1951-1952.	1 omslag
625.	Plaatsen van centrale verwarming, 1954.	1 omslag
626.	Bemeubeling van de raadszaal, 1954-1955.	1 omslag
627.	Bemeubeling van het gemeentehuis, 1954-1955.	1 omslag

### **Minderhout**

628.	Bouwen van een nieuw gemeentehuis, 1866.	1 omslag
629.	Ontwerp tot bouwen van nieuw gemeentehuis, 1941-1943.	1 omslag

630.	Verbouwing van schoollokaal tot gemeentehuis, 1949-1950.	1 omslag	
631.	Schilderwerken aan pastorie en gemeentehuis, 1966.	1 stuk	zie ook reeks "pastorieën"
<b>Mol</b>			
632.	Herstellingswerken, 1838-1839.	1 omslag	
633.	Uit te voeren veranderingswerken, 1853.	1 omslag	
634.	Project voor afbraak en verwerving van eigendom om nieuw gemeentehuis te bouwen, 1869.	1 omslag	
635.	Verbeterings- en herstellingswerken aan gemeentehuis en vredegerecht; bemeubeling van het vredegerecht, 1888-1892.	1 stuk	zie ook PAA 617, Vredegerechten, nr. 38.
636.	Vergrotingswerken, 1925-1929.	1 omslag	
637.	Inrichten van een centrale verwarming, 1935-1936.	1 omslag	2 tekeningen; collectie kaarten en tekeningen, nr. 323-324;
638.	Veranderings- en schilderwerken, 1937-1939.	1 pak	
639.	Herstel oorlogsschade, inboedel gemeentehuis en politiecommissariaat, 1952-1966.	1 omslag	
640.	Leveren en plaatsen van meubelen ten behoeve van het gemeentehuis, 1956.	1 omslag	
641.	Inrichten van het kabinet van de burgemeester, 1971.	1 omslag	
642.	Het uitvoeren van buitenschilderwerken, 1972.	1 omslag	
643.	Vernieuwen van ramen en deur, 1972.	1 omslag	
644.	Vernieuwen van de elektrische installatie, 1972-1973.	1 omslag	
645.	Herbepoelen van de gevels, 1973.	1 omslag	
646.	Aanbrengen van een luchtkoelinstallatie, 1973.	1 omslag	

### **Morkhoven**

647.	Bouwen van gemeentehuis, 1901-1903.	1 omslag	3 tekeningen; collectie kaarten en tekeningen, nrs. 325-327
------	-------------------------------------	----------	---

### **Mortsel**

648.	Ontwerp voor een nieuw gemeentehuis, aanbesteding wordt zonder gevolg gelaten, 1884-1894.	1 omslag	
649.	Schilderwerken in twee bovenzalen; "boisering" en plaatsen van geschiedkundige muurschilderingen, 1906-1907.	1 omslag	1 tekening; collectie kaarten en tekeningen, nr. 328
650.	Vraag om muurschilderingen te mogen uitvoeren in gemeentehuis, 1906-1908.	1 omslag	
651.	Uitvoeren van verbeteringswerken, 1907.	1 omslag	
652.	Aankoop van een schilderij "Binnenzicht van de kerk van de Heilige Benedictus te Mortsel", 1930.	1 omslag	
653.	Vergrotingswerken, 1934-1937.	1 pak	
654.	Vraag of de provincie subsidie verleent voor de vernieuwing van schaliedaken, 1939.	2 stukken	
655.	Oorlogsschade, herstel aan elektrische verlichting en telefooninrichting, 1951-1954.	1 omslag	
656.	Herstel oorlogsschade, 1954.	2 stukken	

657.	Nieuw gemeentehuis, aanleggen van een centrale verwarmingsinstallatie, 1960-1965.	1 pak	
658.	Nieuw gemeentehuis, leveren en plaatsen van zonneblinden en overgordijnen, 1962-1963.	1 omslag	
659.	Nieuw gemeentehuis, binneninrichting, muurbekleding en latwerk, 1962-1965.	1 omslag	
660.	Nieuw gemeentehuis, elektrische installatie en telefooninstallatie, 1962-1967.	1 pak	
661.	Nieuw gemeentehuis, leveren en plaatsen van twee personenliften, 1962-1967.	1 omslag	
662.	Aansluiten op het waterbedelingsnet, 1963.	1 omslag	
663.	Installatie voor uurbedeling, nieuw gemeentehuis, 1963.	1 omslag	
664.	Nieuw gemeentehuis, aankoop van houten meubilair, 1963-1964.	1 omslag	
665.	Nieuw gemeentehuis, nivelleringswerken aan de omliggende terreinen, 1963-1964.	1 omslag	
666.	Aankoop van metalen meubelen, 1963-1964.	1 pak	
667.	Aanbrengen van hofmuurtjes en het aanleggen van een vijver en fontein, 1963-1967.	1 pak	5 tekeningen; collectie kaarten en tekeningen, nrs. 329-333
668.	Leveren van tapijten, 1964.	1 omslag	
669.	Aankoop van metalen meubelen, 1964.	1 omslag	
670.	Inrichten van office, 1965-1966.	1 omslag	1 tekening; collectie kaarten en tekeningen, nr. 334
671.	Periodiek schoonmaken van lokalen en ruiten, 1965-1968.	1 omslag	
672.	Aanleggen van beplanting en plantsoenen, 1966-1967.	1 omslag	1 tekening; collectie kaarten en tekeningen, nr. 335
673.	Bouwen van een nieuw gemeentehuis, 1950-1970.	1 pak	
674.	Afbreken van het oud gemeentehuis, 1972.	1 omslag	
675.	Herstellingen oorlogsschade, 1972.	1 omslag	
676.	Aanbrengen van muurbekleding op het gelijkvloers en leveren van noodverlichtingstoestellen, 1975.	1 omslag	

### Niel

677.	Bouwen van een nieuw gemeentehuis, 1837.	1 omslag	6 tekeningen; collectie kaarten en tekeningen, nrs. 336-341; 337 in passe-partout
678.	Meubilair, 1938.	2 stukken	
679.	Aankoop van eigendommen en inrichting van nieuw gemeentehuis, aanleggen van voorplein, afsluiting langs voorzijde en zijkanten, 1929	1 pak	

### Nijen

680.	Vraag tot aankoop van eigendom om als gemeentehuis in te richten, 1867-1868.	1 omslag	2 tekeningen; collectie kaarten en tekeningen, nrs. 342-343
681.	Ontwerp voor het bouwen van een nieuw gemeentehuis, 1913.	1 omslag	
682.	Ontwerp tot het bouwen van een nieuw gemeentehuis, aanbesteding krijgt geen goedkeuring van de gemeenteraad; veranderingswerken aan oud gemeentehuis zonder voorafgaandelijke machtiging,	1 pak	2 tekeningen; collectie kaarten en tekeningen, nrs. 344-345

- 1931-1937.
683. Vraag van het gemeentebestuur om machtiging tot opmaken van nieuwe tekeningen voor nieuw gemeentehuis, 1947-1948. 1 omslag
684. Veranderingswerken aan schoolhuis om als gemeentehuis in te richten, 1948. 1 omslag
685. Plaatsen van centrale verwarming in nieuw gemeentehuis, 1950-1955. 1 pak
686. Bouwen van een nieuw gemeentehuis, 1950-1955. 1 pak
687. Leveren en plaatsen van een automatische telefooncentrale, 1973-1975. 1 omslag

### Noorderwijk

688. Machtiging wordt gevraagd tot het bouwen van een nieuw gemeentehuis, 1819-1820. 1 omslag 1 tekening; collectie kaarten en tekeningen, nr. 346
689. Plaatsen van bliksemafleider, 1913-1914. 1 omslag
690. Bemeubeling van nieuwe lokalen, 1965-1966. 1 omslag
691. Aankoop van eigendom tot gebruik als gemeentehuis, 1964. 2 stukken
692. Aanbrengen van centrale verwarming, 1967-1969. 1 omslag
693. Aanpassings-, verbouwings- en herstellingswerken, 1967-1972. 1 pak
694. Vernieuwing elektrische installatie, 1971. 1 omslag
695. Afbraak en opruiming van het huis dat werd aangekocht voor het aanleggen van een parkeerplaats, 1972. 1 omslag

### Oelegem

696. Vraag machtiging tot bouwen van nieuw gemeentehuis, 1862-1863. 1 omslag
697. Inrichting van gemeentehuis in oude schoollokalen, 1927. ontbreekt
698. Aankoop eigendom met grond tot oprichting van een nieuw gemeentehuis, 1928. 2 stukken
699. Bouwen van een nieuw gemeentehuis, 1935-1939. 1 pak 2 tekeningen; collectie kaarten en tekeningen, nrs. 347-348
700. Uit te voeren herstellingswerken aan het dak, 1942-1946. 1 omslag
701. Oorlogsschade herstellingswerken, 1948. 2 stukken

### Oevel

702. Advies van provinciaal architect nopens uit te voeren veranderingswerken, 1947. 2 stukken
703. Bestemmingsverandering van pastorie tot gemeentehuis, 1959. 2 stukken
704. Slopen van uitgebrand gemeentehuis en aanpalende gemeentegebouwen, onttrekking aan zijn bestemming van oud gemeentehuis, 1960. 1 omslag

## Olen

705.	Herstellingswerken, 1912-1913.	1 omslag	
706.	Plaatsen van een bliksemafleider, 1913.	1 omslag	
707.	Verslag provinciaal architect nopens uit te voeren vergrotingswerken, 1923.	2 stukken	
708.	Hernieuwen van bliksemafleiders, 1933	1 omslag	
709.	Verplaatsen van het gemeentehuis naar de wijk Achterolen, 1936-1937.	1 omslag	
710.	Herstellingswerken, 1960.	2 stukken	
711.	Bouwen van een nieuw gemeentehuis, 1962-1974.	1 pak	
712.	Aankoop van klasseermeubelen, 1970.	2 stukken	
713.	Vernieuwen van de achterbouw, 1971-1973.	1 omslag	1 tekening; collectie kaarten en tekeningen, nr. 349
714.	Aanbrengen van een centrale verwarmingsinstallatie in het gemeentehuis, 1974.	1 omslag	

## Olmen

715.	Plaatsen van een PTT-kast aan de van een der lokalen van het gemeentehuis, 1952.	1 omslag	
716.	Herstellings- en verbeteringswerken, 1959-1961.	1 omslag	1 tekening; collectie kaarten en tekeningen, nr. 350
717.	Aankoop van meubelen en verwarmingstoestellen, 1961.	1 omslag	
718.	Aanpassen van de verwarmingsinstallatie, 1971.	1 omslag	

## Onze-Lieve-Vrouw-Waver

719.	Bouwen van gemeentehuis, 1908-1913.	1 pak	
720.	Ereloon provinciebestuur voor opmaken oorlogschade, tekeningen en toezichtswerken door provinciaal architect, 1915-1924.	1 omslag	
721.	Advies van provinciaal architect voor vergroten bovenzaal bij gelegenheid van herstellingswerken, 1916.	1 omslag	
722.	Verbeteringswerken, 1940-1941.	1 omslag	
723.	Bemeubeling, 1941-1943.	1 omslag	2 tekeningen; collectie kaarten en tekeningen, nrs. 351-352
724.	Plaatsen van centrale verwarming, 1950.	1 omslag	
725.	Verbeteringswerken, 1951.	1 omslag	
726.	Bemeubeling, 1951-1952.	1 omslag	
727.	Vergrotingswerken, 1962-1963.	1 omslag	
728.	Vergrotingswerken, 1964.	1 omslag	
729.	Schilderwerken aan het gemeentehuis, meisjes-school en pastorij, 1972-1973.	1 omslag	

## Oorderen

49.	Bouwen van een gemeentehuis, 1875.	1 omslag	2 tekeningen; collectie kaarten en tekeningen, nrs. 13 (passe-partout)-14
-----	------------------------------------	----------	---

## Oosterweel

50. Bouwen van een gemeentehuis, 1881-1889. 1 omslag

## Oostmalle

730. Uit te voeren herstellingswerken, 1836. 1 stuk  
731. Bouwen van een nieuw gemeentehuis; 1 omslag  
bemeubeling, 1901-1907.  
732. Verbouwings- en vergrotingswerken, 1958-1960. 1 omslag  
733. Aanbrengen van een gasverwarmingsinstallatie, 1959-1960. 1 omslag  
734. Elektriciteitswerken, 1959-1960. 1 omslag  
735. Herstellingswerken aan gemeentehuis, 1967-1968. 1 omslag  
736. Aanbrengen van centrale verwarming, 1967-1969. 1 omslag  
737. Plaatsen van nieuwe plafonds in de raadszaal, 1967-1969. 1 omslag 1 tekening; collectie kaarten en tekeningen, nr. 353

## Oppuurs

738. Bouwen van een nieuw gemeentehuis, 1901-1912. 1 pak 1 tekening; collectie kaarten en tekeningen, nr. 354  
739. Bouwen van een windportaal, 1952-1953. 1 omslag  
740. Schilderwerken, 1956. 1 omslag  
741. Schilderwerken en leggen van vloerbekleding in de raad- en trouwzaal, 1964. 1 omslag  
742. Herstellingswerken aan het dak, 1969-1971. 1 omslag 1 tekening; collectie kaarten en tekeningen, nr. 355

## Oud-Turnhout

743. Bouwen van gemeentehuis, 1861-1865 en 1893-1910. 1 pak 2 tekeningen; collectie kaarten en tekeningen, nrs. 356-357  
744. Herstellingswerken, 1923. 2 stukken  
745. Plaatsen van een steen met wapen van de gemeente in de gevel van het gemeentehuis, 1939. 1 omslag  
746. Herstellings- en vergrotingswerken, 1940-1948. 1 omslag  
747. Bemeubeling, 1941-1947. 1 omslag

## Poederlee

748. Herstellingswerken en maken van een doortochthuisje, 1891. 1 omslag  
749. Bouwen van een nieuw gemeentehuis, 1909-1917. 1 omslag 3 tekeningen; collectie kaarten en tekeningen, nrs. 358-360  
750. Bouwen van een amigo, 1901. 1 omslag

## Poppel

751. 2<sup>e</sup> en 3<sup>e</sup> voorlopige aanvaarding der werken voor het bouwen van een nieuw gemeentehuis, 1842. 2 stukken  
752. Bouwen van een nieuw gemeentehuis, 1897-1905. 1 omslag 4 tekeningen; collectie kaarten en tekeningen, nrs. 361-364

753.	Herstellingswerken, 1934.	1 omslag	
754.	Oorlogsschade herstellings- en verbeteringswerken, 1947.	1 omslag	
755.	Verbouwings- en herstellingswerken, meerwerken, 1972-1974.	1 pak	
756.	Aanbrengen van centrale verwarming, 1970.	1 omslag	
<b>Pulderbos</b>			
757.	Bouwen van een gemeentehuis, 1862-1867.	1 omslag	1 tekening; collectie kaarten en tekeningen, nr. 365 (passe-partout)
758.	Ereloonvoorwaarden in verband met de oprichting van een nieuw gemeentehuis, 1966-1968.	1 omslag	
759.	Aankoop materialen voor verbouwingswerken aan het gemeentehuis, 1974.	1 omslag	
760.	Schilder- en behangwerken en het plaatsen van vloerbekleding, 1975.	1 omslag	
761.	Uitvoeren van schrijnwerkerij aan het te verbouwen huis tot nieuw gemeentehuis, 1975.	1 omslag	
<b>Pulle</b>			
762.	Bouwen van een gemeentehuis, 1892-1895.	1 omslag	1 tekening; collectie kaarten en tekeningen, nr. 366
763.	Buitenschilderwerken aan gemeentehuis en pastorie, 1968.	1 omslag	
764.	Uitvoeren van verbouwingswerken aan het gemeentehuis, 1971-1973.	1 pak	
<b>Putte</b>			
765.	Veranderingswerken aan oud schoollokaal voor inrichten van gemeentehuis, 1875-1876.	1 omslag	1 tekening; collectie kaarten en tekeningen, nr. 367
766.	Aankoop van kasteel van heer Mertens tot inrichting van gemeentehuis, 1936-1938.	1 omslag	
767.	Aan het gemeentebestuur wordt gevraagd een voorontwerp voor nieuw gemeentehuis in te dienen, 1942.	1 pak	
768.	Bemeubeling, 1956-1957.	1 omslag	
769.	Aanbrengen van centrale verwarmingsinstallatie, 1956-1958.	1 omslag	1 tekening; collectie kaarten en tekeningen, nr. 368
770.	Elektriciteitswerken, 1956-1958.	1 omslag	2 tekeningen; collectie kaarten en tekeningen, nrs. 369-370
771.	Levering van bureelmeubelen, 1957-1958.	1 omslag	
772.	Levering van meubelen voor de trouw- en raadzaal, 1958.	1 omslag	
773.	Herstel oorlogsschade en verbouwingswerken, 1954-1964.	1 pak	1 tekening; collectie kaarten en tekeningen, nr. 371
<b>Puurs</b>			
774.	Inrichten van de voormalige pastorie als gemeentehuis, 1794.	1 pak	

775.	Bouwen van een gemeentehuis, 1827-1829.	1 pak	1 tekening; collectie kaarten en tekeningen, nr. 372
776.	Ontwerp voor het bouwen van een nieuw gemeentehuis, 1935-1939.	1 pak	3 tekeningen; collectie kaarten en tekeningen, nrs. 373-375
777.	Aankoop van huis Hoogstraat 27 om als gemeentehuis in te richten; verbouwingswerken, 1938-1942.	1 omslag	8 tekeningen; collectie kaarten en tekeningen, nrs. 376-383
778.	Elektrificatie van het gemeentehuis, 1940-1941.	1 pak	1 tekening; collectie kaarten en tekeningen, nr. 384
779.	Plaatsen van een verwarmingsinstallatie, 1940-1941.	1 omslag	1 tekening; collectie kaarten en tekeningen, nr. 385
780.	Verbeteringswerken, 1961-1963.	1 omslag	
781.	Voorontwerp herstellingswerken aan dakbedekking van het oude gemeentehuis, het gemeentehuis en de gendarmerie, 1960-1961.	2 stukken	
782.	Omschakeling van de centrale verwarmingsinstallatie, 1970-1972.	1 omslag	
<b>Ramsel</b>			
783.	Herstellingswerken, 1949.	1 omslag	
<b>Ranst</b>			
784.	Schoolhuis, verandering van bestemming tot gemeentehuis, 1948.	1 omslag	
785.	Herstellings- en verbeteringswerken, 1951	1 omslag	
<b>Ravels</b>			
786.	Voorgesteld wordt de administratieve bureaus en archieven over te brengen naar een ander lokaal, 1861-1862.	1 omslag	
787.	Gemeente vraagt om de oude onderwijzerswoning (verhuurd), te mogen gebruiken als gemeentehuis, 1890	1 omslag	
788.	Vergrotingswerken en bemeubeling, 1922-1929.	1 pak	
789.	Ontwerp voor het bouwen van een nieuw gemeentehuis, 1942-1944	1 pak	22 tekeningen; collectie kaarten en tekeningen, nrs. 386-407; 388 in passe-partout
790.	Aankoop van eigendom voor inrichten van gemeentehuis, 1962.	2 stukken	
791.	Verbouwingswerken, 1963.	1 omslag	
792.	Verschillende werken: installatie van centrale verwarming, elektrische installatie, bezettingswerken, schrijn- en timmerwerken, lood- en zinkwerken, 1963-1964.	1 omslag	
793.	Schilderwerken, 1964.	1 omslag	
794.	Vloerbedekking, 1964.	1 omslag	
795.	Aanbrengen van elektrische installatie in de garages, 1967-1968.	1 omslag	
796.	Aanbrengen van centrale verwarming in de bijgebouwen, 1969.	1 omslag	
797.	Bemeubeling van de bijgebouwen, 1969.	1 omslag	
798.	Afbreken van het oud gemeentehuis en de veld-	1 omslag	

799.	wachterswoning, 1971. Onderhouds- en herstellingswerken, 1975.	1 omslag	
<b>Reet</b>			
800.	Uit te voeren herstellingswerken, 1922.	2 stukken	
801.	Bestek voor het uitvoeren van herstellingswerken, 1926-1929.	1 omslag	
802.	Bestek voor herstellingswerken; niet uitgevoerd bij gebrek aan middelen, 1938-1943.	1 omslag	2 tekeningen; collectie kaarten en tekeningen, nrs. 408-409
803.	Veranderingswerken, 1940-1941.	1 omslag	
804.	Herstellings- en veranderingswerken, 1947-1948.	1 omslag	
805.	Onderhouds- en bemeubelingswerken, 1949-1950.	1 pak	6 tekeningen; collectie kaarten en tekeningen, nrs. 410-415
806.	Bouwen van een woonhuis voor de veldwachter naast het gemeentehuis, 1950-1951.	1 pak	5 tekeningen; collectie kaarten en tekeningen, nrs. 416-420
807.	Herstel oorlogsschade, meubelen, gemeentehuis, schoolleermiddelen, 1950.	1 omslag	
808.	Herstellingswerken, 1957-1958.	1 omslag	
809.	Verbouwingswerken, 1962-1965.	1 omslag	
810.	Verbouwingswerken, 1964-1965.	1 omslag	
811.	Dringende herstellingswerken aan het dak, 1966-1967.	1 omslag	
812.	Verbouwings-, bemeubelings- en onderhouds- werken, 1960-1971.	2 stukken	
813.	Plaatsen van een liftinstallatie, 1974-1975.	1 omslag	
<b>Retie</b>			
814.	Veranderingswerken, 1849.	1 omslag	
815.	Bouwen van een nieuw gemeentehuis, 1897-1900.	1 omslag	
816.	Vergrotingswerken, 1963-1967.	1 pak	1 tekening; collectie kaarten en tekeningen, nr. 421
817.	Inrichten van de elektrische installatie en de centrale verwarming, 1965-1966.	1 omslag	
818.	Restaureren van de voorgevel, 1976.	1 omslag	
<b>Rijkevorsel</b>			
819.	Gevraagd wordt de archieven te mogen verhuizen naar een ander lokaal waar ook de zittingen zullen plaats hebben, 1843.	1 omslag	
820.	Vraag om machtiging tot het bouwen van een nieuw gemeentehuis, 1864.	1 stuk	
821.	Vergrotingswerken, 1900-1901.	1 omslag	
822.	Aankoop van eigendom voor inrichten van het gemeentehuis, 1922-1925.	1 omslag	
823.	Herstellingswerken, 1950-1959.		ontbreekt
824.	Bouwen van een nieuw gemeentehuis, 1960-1966.	1 omslag	
<b>Rijmenam</b>			
825.	Werken aan het gebouw dat moet dienen voor	1 omslag	1 tekening; collectie kaar-

	gemeentehuis zijn bijna voltooid, 1837-1839.		ten en tekeningen, nr. 422;
-	Ontwerpen voor bouw van jongensschool met woning en gemeentehuis, 1905.	3 tekeningen	nr. 826 niet toegekend zie collectie kaarten en tekeningen, nrs. 423-425
827.	Herstellings- en schilderwerken, 1958-1959.	1 omslag	
828.	Voorontwerp verbouwingswerken gemeentehuis, 1967-1969.	1 omslag	2 tekeningen; collectie kaarten en tekeningen, nrs. 426-427
<b>Ruisbroek</b>			
829.	Bouwen van een gemeentehuis, 1838-1839.	1 omslag	
830.	Werken in meer aan nieuw gemeentehuis, 1840.	1 omslag	
831.	Kleien bijkomende werken en plaatsen van ijzeren grille, 1846-1847.	1 omslag	
832.	Herstellingswerken aan dak , 1931-1932.	1 omslag	
833.	Uit te voeren verbeteringswerken, 1936-1941.	1 omslag	
834.	Verbouwingswerken, 1941.	1 omslag	
835.	Installatie van de centrale verwarming, 1948-1954.	1 omslag	
836.	Herstellings- en vebouwingswerken, 1947-1955.	1 omslag	
837.	Bemeubeling, 1952-1955.	1 omslag	bevat tekening van meubilair, 1952
<b>Rumst</b>			
838.	Inrichten van aangekocht gebouw als gemeentehuis, 1901-1903.	1 omslag	
839.	Verkoop afbraak oud gemeentehuis, 1914.	2 stukken	
840.	Vergrotings- en verbeteringswerken, 1938-1941.	1 omslag	3 tekeningen; collectie kaarten en tekeningen, nrs. 428-430
841.	Ontwerp voor het bouwen van een nieuw lokaal voor de bevoorradingsdienst, 1943.	1 omslag	
842.	Oprichten van een nieuw gemeentehuis, 1957-1961.	1 omslag	2 tekeningen; collectie kaarten en tekeningen, nrs. 431-432
<b>Schelle</b>			
843.	Ontwerp tot bouwen van gemeentehuis, school, onderwijzerswoning, gevangenis. Werken worden niet uitgevoerd, 1836.	1 omslag	4 tekeningen; collectie kaarten en tekeningen, nrs. 433-436; 434 in passe-partout
844.	Voorstel tot toeëigening van een deel van de meisjesschool om nieuw gemeentehuis in te richten, 1885-1887.	1 omslag	1 tekening; collectie kaarten en tekeningen, nr. 437
845.	Afbraak van gemeentelijke eigendommen voor bouwen van gemeentehuis, 1930.	1 omslag	
846.	Ontwerp tot het bouwen van een nieuw gemeentehuis, 1940-1941.	1 omslag	9 tekeningen; collectie kaarten en tekeningen, nrs. 438-446
847.	Bouwen van een nieuw gemeentehuis, 1949-1974.	1 pak	11 tekeningen; collectie kaarten en tekeningen, nrs. 447-457
848.	Aanstelling ontwerpen voor meubilerings-, schilder- en decoratiewerken, 1969.	1 omslag	
849.	Decoratiewerken en bemeubeling van het nieuw gemeentehuis, 1969-1971.	1 pak	
850.	Schilderwerken, 1970-1973.	1 pak	
851.	Aanleggen van groenzone, 1971.	1 omslag	

## Schilde

852.	Bouwen van een gemeentehuis, 1867-1868.	1 omslag	2 tekeningen; collectie kaarten en tekeningen, nrs. 458-459
853.	Herdekking en versterking van het dak, 1939-1943.	1 omslag	1 tekening; collectie kaarten en tekeningen, nr. 460
854.	Verbouwing gemeentelijke eigendom, Turnhoutsebaan 136; inrichten gemeentehuis, 1956-1957.	1 pak	5 tekeningen; collectie kaarten en tekeningen, nrs. 461-465
855.	Aanbrengen van een telefooncentrale, 1957-1958.	1 omslag	
856.	Levering van verlichtingstoestellen, 1958.	1 omslag	
857.	Leveren van houten meubelen, 1958.	1 omslag	1 tekening; collectie kaarten en tekeningen, nr. 466
858.	Leveren van stalen meubelen, 1958.	1 omslag	
859.	Bouwen van het dienstgebouw aan gemeentehuis, in de tuin van het gemeentehuis, 1956-1957.	1 omslag	3 tekeningen; collectie kaarten en tekeningen, nrs. 467-469 Zie ook inventarisnr. 854
860.	Schilderwerken aan gemeentehuis, dienstgebouw en dodenhuis, 1958.	1 omslag	
861.	Ontwerp voor vergroting van het gemeentehuis. Bijbouwingen aan politieburelen en garages, 1968.	1 omslag	

## Schoten

862.	Vraag tot bouwen van een gemeentehuis; gesuggereerd wordt de school te vergroten waarin de administratieve diensten kunnen ondergebracht worden, 1840-1841.	1 omslag	
863.	Bouwen van een nieuw gemeentehuis, 1851-1852.	1 omslag	
864.	Afbreken van vijf oude woningen met het oog op het bouwen van een nieuw gemeentehuis, 1894-1895.	1 omslag	
865.	Bouwen van een nieuw gemeentehuis, 1902-1910.	1 pak	
866.	Vergrotingswerken aan gemeentehuis en bouwen van bergplaats voor brandweermateriaal, 1930-1932.	1 omslag	4 tekeningen; collectie kaarten en tekeningen, nrs. 470-473
867.	Inrichting van centrale verwarming, 1941.	1 omslag	
868.	Oorlogsschade herstellingswerken, 1948-1951.	1 omslag	
869.	Schilderwerken, 1949.	2 stukken	
870.	Vergrotingswerken, 1961-1964.	1 omslag	2 tekeningen; collectie kaarten en tekeningen, nrs. 474-475
871.	Dringende herstellingswerken aan de toren, 1965.	1 omslag	
872.	Overeenkomst met ontwerpen en aanstelling van betoningenieur (betonstudie) voor het bouwen van een nieuw gemeentehuis, 1966-1967.	1 omslag	

## Schriek

873.	Bouwen van een gemeentehuis, 1857-1858.	2 stukken	1 tekening; collectie kaarten en tekeningen, nr. 476
874.	Aanbrengen van een geluidsinstallatie, 1973-1975.	1 omslag	
875.	Bemeubeling en decoratie, 1974.	1 omslag	
876.	Leveren en plaatsen van verlichtingstoestellen,	1 omslag	

	1974.		
877.	Aankoop metalen bureelmeubelen, montagerekken, gordijnen, overgordijnen en zonnestores, 1973.	1 omslag	
878.	Bouwen van een nieuw gemeentehuis, 1951-1969.	1 pak	4 tekeningen; collectie kaarten en tekeningen, nrs. 477-4780
<b>'s Gravenwezel</b>			
879.	Brandverzekering voor gemeentehuis, school en onderwijzerswoning, 1924.	2 stukken	
<b>Sint-Amands</b>			
880.	Uit te voeren verbeteringswerken, 1828.	1 omslag	
881.	Oorlogsschade herstelwerken, 1924.	2 stukken	
882.	Ontwerp tot het bouwen van een nieuw gemeentehuis, ongunstig advies; aankoop van villa en veranderingswerken aan dit gebouw tot inrichting als gemeentehuis, 1929-1941.	1 pak	15 tekeningen; collectie kaarten en tekeningen, nrs. 481-495 1 prentkaart van "Bloemenvilla"
883.	Afbraak van oud gemeentehuis wordt gemachtigd, 1940.	1 omslag	
884.	Uitvoeren van verbouwings-, herstellings- en onderhoudswerken, 1948-1971.	1 omslag	
885.	Vervanging van de stookketel van de centrale verwarmingsinstallatie, 1971.	1 omslag	
<b>Sint-Job-In't-Goor</b>			
886.	Verkoop van gemeentehuis, 1815.	2 stukken	
887.	Vraag om machtiging tot bouwen van gemeentehuis, 1835.	2 stukken	
888.	Bouwen van nieuw gemeentehuis, 1891-1894.	1 omslag	
889.	Plaatsen van een bliksemafleider, 1913.	1 omslag	
890.	Verbouwingswerken, 1959.	1 omslag	
891.	Verbouwings- en herstellingswerken aan het gemeentehuis, 1963-1964.	1 omslag	1 tekening; collectie kaarten en tekeningen, nr. 496
892.	Oprichten van een nieuw gemeentehuis, 1967-1973.	1 omslag	nr. 893 niet toegekend
<b>Sint-Katelijne-Waver</b>			
-	"Projet d'une maison commune", ca. 1850.	1 tekening	1 tekening; collectie kaarten en tekeningen, nr. 497
894.	Ontwerp voor bemeubeling, 1939.	1 omslag	
895.	Bemeubelingswerken, 1948-1951.	1 omslag	8 tekeningen; collectie kaarten en tekeningen, nrs. 498-505
896.	Inrichten van een centrale verwarming, 1950-1953.	1 omslag	1 tekening; collectie kaarten en tekeningen, nr. 506
897.	Plaatsen van een trekportaal, 1951-1952.	1 omslag	
898.	Verbouwingswerken, afwerking van de raadszaal en secretariaat en binnenschilderwerken, 1947-1971.	1 pak	3 tekeningen; collectie kaarten en tekeningen, nrs. 507-509
899.	Buitenschilderwerken, 1975.	1 omslag	

### Sint-Lenaarts

900.	Aankoop van eigendom en inrichting van gemeentehuis, 1921-1925.	1 omslag
901.	Geringe herstellingswerken, 1934-1935.	1 omslag
902.	Herstellingswerken en schilderwerken, 1934-1937.	1 omslag
903.	Verandering van bergplaats in achterkeuken, 1936.	1 omslag
904.	Afbreken van oud gemeentehuis, 1939.	2 stukken
905.	Huren van een woning gelegen Dorpstraat 38 met het oog op het inrichten van een voorlopig gemeentehuis, 1968.	1 omslag
906.	Afbreken van oud gemeentehuis, 1968-1969.	1 omslag
907.	Uitvoeren van schilderwerken en het in orde brengen van het schrijnwerk in het voorlopige gemeentehuis en het aanbrengen van vloerbekleding, 1968-1970.	1 omslag
908.	Overeenkomst met architecten voor oprichten nieuw gemeentehuis, 1968-1972.	1 omslag
909.	Voorontwerp voor het oprichten van een nieuw gemeentehuis met bibliotheek, 1972-1973.	1 omslag

### Stabroek

910.	Bouwen van een gemeentehuis, 1868.	2 stukken	
911.	Veranderingswerken en bemeubeling, 1913-1914.	1 omslag	
912.	Veranderingswerken binnen in gemeentehuis, 1920-1921.	1 omslag	
913.	Bemeubelingswerken, 1921.	1 omslag	
914.	Aankoop van eigendom voor inrichten van een gemeentehuis, 1947.	1 omslag	
915.	Ontwerp voor verbouwingswerken, 1952-1953.	1 omslag	
916.	Aanbrengen van een centrale verwarmingsinstallatie, 1965-1966.	1 omslag	
917.	Verbouwingswerken, 1966-1967.	1 omslag	
918.	Opstellen van ontwerpen voor oprichten van een afsluitingsmuur en schilder- en behang- en bevoeringswerken, 1966-1967.	1 omslag	
919.	Verbouwingswerken, 1971.	1 omslag	2 tekeningen; collectie kaarten en tekeningen, nrs. 510-511
920.	Uitvoeren van onderhouds- en schilderwerken, 1974.	1 omslag	

### Terhagen

921.	Ontwerp voor het bouwen van een gemeentehuis, 1886-1889.	1 omslag	
922.	Bouwen van een gemeentehuis, 1901-1914.	1 pak	12 tekeningen; collectie kaarten en tekeningen, nrs. 512-523
923.	Buitenschilderwerken aan het gemeentehuis, 1972-1974.	1 omslag	
924.	Aanbrengen van een centrale verwarmingsinstallatie, 1974-1975.	1 omslag	

## Tielen

925.	Ontwerp voor het bouwen van gemeentehuis, werken worden niet uitgevoerd, 1838-1840.	1 omslag	3 tekeningen; collectie kaarten en tekeningen, nrs. 524-526; 524 en 525 in passe-partouts
926.	Ontwerp en bestek voor bouwen van gemeentehuis, 1857.	1 omslag	
927.	Bouwen van een nieuw gemeentehuis, 1875-1877.	1 omslag	3 tekeningen; collectie kaarten en tekeningen, nrs. 527-529
928.	Aanbrengen van een centrale verwarmingsinstallatie, 1966-1968.	1 omslag	1 tekening; collectie kaarten en tekeningen, nr. 530

## Tisselt

929.	Gemeentebestuur vraagt dat provinciale architect zou belast worden met het opmaken van tekening en bestek voor het bouwen van een gemeentehuis, 1874.	1 stuk	
930.	Vaststelling van de schade veroorzaakt door het laten springen van het sas van de vaart, 1920-1921.	1 omslag	
931.	Oorlogsschade , herstellings- en verbouwingswerken, 1945-1952.	1 pak	4 tekeningen; collectie kaarten en tekeningen, nrs. 531-534
932.	Herstellingswerken oorlogsschade en verbeteringswerken, 1951-1955.		ontbreekt
933.	Herstellingswerken van oorlogsschade en vergrotingswerken, 1951-1974.	1 omslag	
934.	Vernieuwen van de stookketel van de centrale verwarming, 1974.	1 omslag	

## Turnhout

935.	Kleine veranderingswerken, 1844.	2 stukken	
936.	Vraag subsidie voor herstellingswerken, 1851.	1 omslag	
937.	Kleine herstel- en veranderingswerken; herstellingswerken pui stadhuis, 1919-1922 en 1928-1936.	1 pak	3 tekeningen; collectie kaarten en tekeningen, nrs. 535-537 1 foto en 1 prentkaart van het stadhuis
938.	Aanbrengen van een geëmailleerde plaat naast de ingang van het stadhuis, 1947.	1 stuk	
939.	Bouwen van een nieuw gemeentehuis, 1951-1965.	1 pak	7 tekeningen; collectie kaarten en tekeningen, nrs. 538-544
940.	Leveren en plaatsen van gordijnen, 1960.	1 omslag	
941.	Inpalming van voorgevel van woning van de heer Volders, 1960	1 omslag	
942.	Aanbrengen van centrale verwarmingsinstallatie, 1960.	1 omslag	
943.	Leveren en plaatsen van elektriciteitstoestellen en leidingen, 1960.	1 omslag	
944.	Leveren en plaatsen van elektrische installatie, 1960.	1 omslag	
945.	Leveren van houten meubelen, 1960	1 omslag	
946.	Aanbrengen van een telefooninstallatie, 1960.	1 omslag	

947.	Leveren van metalen bureelmeubelen, 1960.	1 omslag
948.	Aanbrengen van liftinstallatie, 1960-1961.	1 omslag
949.	Leveren en plaatsen van elektrisch aangedreven roldeur, 1960-1961.	1 omslag
950.	Leveren en vervaardigen van meubelen, 1961.	1 omslag
951.	Leveren van stalen meubelen, 1961.	1 omslag
952.	Leveren en plaatsen van een nieuwe telefooncentrale, 1962.	1 omslag
953.	Leveren en plaatsen van gordijnen, 1962.	1 omslag
954.	Aanbrengen van een muurschildering in de trouwzaal, 1962-1963.	1 omslag
955.	Levering van tapijten, 1962-1963.	1 omslag
956.	Aanbrengen van een beeldhouwwerk op de voorgevel, 1962-1963.	1 omslag
957.	Afbreken van het oude stadhuis, 1962-1963.	1 omslag
958.	Maken van een moderne muurschildering in de raadszaal van het stadhuis, 1968.	1 omslag

### Varendonk

959.	Gemeentebestuur vraagt subsidie om het gebouw "het Kapelleke" als gemeentehuis in te richten, 1863.	2 stukken
960.	Bemeubeling, 1865-1866.	1 omslag
961.	Bouwen van een nieuw gemeentehuis, 1953-1957.	1 omslag

### Veerle

962.	Inrichten van een nieuw gemeentehuis in de woningen van de rijkswacht, 1941-1949.	1 omslag	3 tekeningen; collectie kaarten en tekeningen, nrs. 545-547
963.	Ombouwen van de gendarmerie tot gemeentehuis, 1949-1975.	1 omslag	
964.	Overeenkomst af te sluiten met de ontwerper voor het bouwen van een nieuw gemeentehuis, 1968.	1 omslag	
965.	Aanbrengen van een centrale verwarmingsinstallatie, 1974.	1 omslag	

### Viersel

966.	Inrichten van de oude school tot gemeentehuis, 1871-1872.	1 omslag
------	---	----------

### Vlimmeren

967.	Bouwen van een gemeentehuis, 1901-1907.	1 pak	2 tekeningen; collectie kaarten en tekeningen, nrs. 548-549
968.	Bouwen van een nieuw gemeentehuis, 1964-1973.	1 omslag	6 tekeningen; collectie kaarten en tekeningen, nrs. 550-555

### Vorselaar

969.	Project voor het bouwen van een nieuw gemeentehuis, 1834.	1 omslag
970.	Aankoop grond voor oprichting van een nieuw	2 stukken

971.	gemeentehuis, 1960. Aanbrengen van een liftinstallatie in het nieuw gemeentehuis, 1974.	1 omslag	1 tekening; collectie kaarten en tekeningen, nr. 556
972.	Aanleg van groene ruimten, verhardingen en binnentuin bij het gemeentehuis, 1974-1975.	1 omslag	
973.	Bemeubeling van het nieuwe gemeentehuis, 1975.	1 omslag	

#### Vorst

974.	Project voor nieuw gemeentehuis; werken worden niet uitgevoerd, 1839-1844.	1 pak	4 tekeningen; collectie kaarten en tekeningen, nrs. 557-560
975.	Verbeteringswerken, 1888-1889.	1 omslag	1 tekening; collectie kaarten en tekeningen, nr. 561
976.	Bouwen van een nieuw gemeentehuis; plaatsen van bliksemafleiders, 1909-1914.	1 pak	2 tekeningen; collectie kaarten en tekeningen, nrs. 562-563
977.	Schilderwerken, 1922-1924.	1 omslag	
978.	Aanbrengen van een centrale verwarmingsinstallatie, 1960.	1 omslag	2 tekeningen; collectie kaarten en tekeningen, nrs. 564-565
979.	Aanpassing van centrale verwarmingsinstallatie, 1971-1973.	1 omslag	1 tekening; collectie kaarten en tekeningen, nr. 566

#### Vosselaar

980.	Plaatsen van bliksemafleiders, 1907.	1 omslag	
981.	Aankoop van eigendom en inrichten als gemeentehuis, 1912-1922.	1 pak	
982.	Vergrotingswerken en oorlogsschade herstellingswerken, 1848-1949.	1 omslag	
983.	Aankoop van grond voor oprichting gemeentehuis, 1956.	1 omslag	
984.	Opmaken van betonstudie voor het oprichten van een nieuw gemeentehuis en feestzaal, 1966-1967.	1 omslag	
985.	Oprichten van een gemeentehuis en cultuurcentrum; aanvullende werken; Elektriciteitswerken en centrale verwarming in gemeentehuis, pastorie en school, 1967-1971.	1 pak	
986.	Leveren van meubelen, aanbrengen van vloerbedekking, vouwdeur en raambekleding in het nieuw gemeentehuis en cultureel centrum, 1969.	1 omslag	2 tekeningen; collectie kaarten en tekeningen, nrs. 567-568
987.	Werken aan telefoon en interfoon, 1969.	2 stukken	
988.	Aanbrengen van beplanting rond het nieuw gemeentehuis, 1969-1970.	1 omslag	
989.	Verhardingswerken rond gemeentehuis, 1970-1971.	1 omslag	

#### Vremde

990.	Ontwerp voor het bouwen van een nieuw gemeentehuis; werken worden niet uitgevoerd, 1936-1938.	1 pak	16 tekeningen; collectie kaarten en tekeningen, nrs. 569-584
991.	Afbraak van een oud gebouwencomplex (voormalig gemeentehuis met aanhorigheden), 1938.	1 omslag	
992.	Aankoop eigendom voor inrichting van gemeentehuis, 1958.	2 stukken	

### Waarloos

993. Bouwen van gemeentehuis en aanschaffen van meubelen, 1901-1904. 1 pak 3 tekeningen; collectie kaarten en tekeningen, nrs. 585-587

### Walem

994. Verbeteringswerken, 1889. 1 omslag  
995. Uit te voeren herstellingswerken, 1928. 2 stukken  
996. Oorlogsschade herstellingswerken, 1940-1941. 1 omslag  
997. Oorlogsschade bemeubeling, 1941-1942. 1 omslag  
998. Herstellingswerken, 1957. 2 stukken  
999. Verbouwingswerken, 1961-1963. 1 omslag  
1000. Herstellingswerken aan daken goten, 1966. 1 omslag

### Wechelderzande

1001. Herstellingswerken, vraag om subsidie, 1901. 1 omslag  
1002. Herstellingswerken aan de daken, 1966. 1 omslag  
1003. Aanbrengen van centrale verwarmingsinstallatie, 1963-1970. 1 pak  
1004. Herstellingswerken aan de daken, 1964-1970. 1 pak 1 tekening; collectie kaarten en tekeningen, nr. 588  
1005. Restauratie- en verbouwingswerken. Modernisering, 1967-1973. 1 pak 2 tekeningen; collectie kaarten en tekeningen, nrs. 589-590  
1006. Aankopen van bureelmeubelen, 1973. 1 omslag

### Weelde

1007. Bouwen van nieuw gemeentehuis, 1856-1858. 1 omslag  
1008. Herstellingswerken, 1919-1923. 1 omslag 1 tekening; collectie kaarten en tekeningen, nr. 591  
1009. Vergrotingswerken, 1947. 2 stukken  
1010. Bouwen van nieuw gemeentehuis, 1954-1960. 1 pak  
1011. Bemeubeling nieuw gemeentehuis, 1959. 1 omslag  
1012. Schilderwerken, 1963-1965. 1 omslag 1 tekening; collectie kaarten en tekeningen, nr. 592  
1013. Verbeteringswerken aan de stoominstallatie voor de verwarming, 1964. 1 omslag  
1014. Aanbrengen van een centrale verwarming in het wachtlokaal, 1969. 1 omslag  
1015. Aanleggen van een groene zone rond het gemeentehuis, 1970-1973. 1 omslag

### Weert

1016. Bouwen van een nieuw gemeentehuis, 1908-1910. 1 omslag

### Westerlo

1017. Aankoop van gebouw bestemd om te dienen als gemeentehuis, 1838-1840. 1 omslag

- |       |  |          |  |
|-------|--|----------|--|
| 1018. | Provinciaal architect wordt belast met het opmaken van tekening en bestek voor bouwen van nieuw gemeentehuis, 1940-1941. | 1 omslag |  |
| 1019. | Opnemen van lening voor financiering ereloon in verband met een studie voor het gebruik van het gemeentehuis, 1973.      | 1 omslag |  |
| 1020. | Verbouwings- en inrichtingswerken in het gemeentehuis, 1973.   | 1 omslag |  |
| 1021. | Vernieuwen van de elektrische installatie, 1973-1974.  | 1 omslag |  |
| 1022. | Aankoop van stoelen voor de raadszaal, 1974.   | 1 omslag |  |
| 1023. | Aansluiten van hoogspanningscabine aan het hoogspanningsnet van de distributiemaatschappij, 1975.                        | 1 omslag |  |
| 1024. | Slopen van het oud gemeentehuis met aanhorigheden, 1975-1976.  | 1 omslag |  |

### **Westmalle**

- |       |  |           |  |
|-------|--|-----------|--|
| 1025. | 3 <sup>e</sup> voorlopige aanvaarding van werken voor bouwen van gemeentehuis, 1842.                             | 2 stukken |  |
| 1026. | Bouwen van nieuw gemeentehuis, 1924-1931.  | 1 pak     |  |
| 1027. | Omvormen van brandweerlokaal, gehecht aan het gemeentehuis, tot bibliotheek, 1962.                               | 1 omslag  |  |
| 1028. | Schilderwerken aan gemeentehuis, de gemeentelijke jongensschool en de daaraan verbonden schoolwoning, 1963-1964. | 1 omslag  |  |

### **Westmeerbeek**

- |       |  |          |  |
|-------|--|----------|--|
| 1029. | Verbouwing van oud schoollokaal in gemeentehuis, geen goedkeuring bestendige deputatie, 1929-1938. | 1 pak    | 1 tekening; collectie kaarten en tekeningen, nr. 593 |
| 1030. | Oprichten nieuw gemeentehuis, 1953-1954.   | 1 omslag |  |
| 1031. | Aanpassen en vernieuwen van verwarmingsinstallatie, 1973-1974.                                     | 1 omslag |  |

### **Wiekevorst**

- |       |  |          |  |
|-------|--|----------|--|
| 1032. | Bestek voor het bouwen van school en gemeentehuis, 1835.                                     | 1 stuk   |  |
| 1033. | Inrichten van een gemeentehuis zonder voorafgaandelijke machtiging in oude school, 1902-1903 | 1 omslag |  |
| 1034. | Leveren en plaatsen van bureaumeubelen, 1955.  | 1 omslag |  |
| 1035. | Plaatsen van een verwarmingsinstallatie, 1955.   | 1 omslag |  |
| 1036. | Leveren van meubelen voor de raadszaal, 1957-1958.   | 1 omslag |  |
| 1037. | Ontwerp voor uit te voeren herstellingswerken aan het gemeentehuis, 1958.                    | 1 omslag |  |
| 1038. | Verbouwingswerken aan sanitair, 1971.  | 1 omslag |  |

### **Wijnegem**

- |       |   |       |  |
|-------|---|-------|--|
| 1039. | Bouwen van een nieuw gemeentehuis, 1908-1910. | 1 pak | 6 tekeningen; collectie kaarten en tekeningen, |
|-------|---|-------|--|

			nrs. 594-599
1040.	Bestek voor vergrotingswerken, 1942-1943.	1 omslag	
1041.	Oorlogsschade voorlopige herstellingswerken, 1949.	1 omslag	
1042.	Verbeteringswerken en leveren van meubelen, 1959.	1 omslag	
1043.	Herstel oorlogsschade glasramen, 1959-1964.	1 omslag	
1044.	Herstel oorlogsschade aan zetels en stoelen, 1950-1973.	1 pak	
1045.	Vergrotingswerken, 1971.	1 omslag	5 tekeningen; collectie kaarten en tekeningen, nrs. 600-604
1046.	Aanbrengen van centrale verwarming, 1971-1973.	1 pak	
1047.	Vernieuwen elektrische installatie, 1974.	1 pak	

### Willebroek

1048.	Veranderingswerken; klacht van een inschrijver voor de aanbesteding, 1835-1836.	1 omslag	
1049.	Bouwen van een nieuw gemeentehuis, 1835-1836.	1 pak	6 tekeningen; collectie kaarten en tekeningen, nrs. 605-610
1050.	Aankoop van grond met het oog op het vergroten van het gemeentehuis, 1959.	1 omslag	
1051.	Aanbrengen van garniering en vloerbekleding, 1960.	1 omslag	
1052.	Aanbrengen van lift, 1960.	1 omslag	
1053.	Leveren en plaatsen van houten meubelen, 1960-1961.	1 omslag	
1054.	Aankoop van metalen meubelen, 1960-1961.	1 omslag	
1055.	Aanbrengen van muurbekledingen, 1960-1961.	1 omslag	
1056.	Verbouwingswerken, sanitaire inrichting, 1960-1961.	1 omslag	
1057.	Verbouwingswerken, schilderwerken, 1960-1961.	1 omslag	
1058.	Verbouwingswerken, parketvloeren, 1960-1962.	1 omslag	
1059.	Nieuwe inkomhal, muurbekleding, 1961.	1 omslag	
1060.	Verbouwingswerken, elektriciteit, centrale verwarming, muurbekleding, eindafrekening, 1955-1964.	1 pak	
1061.	Uitbreidingswerken, 1967-1975.	1 pak	3 tekeningen; collectie kaarten en tekeningen, nrs. 611-613
1062.	Aanbrengen van een centrale verwarmingsinstallatie, 1969-1975.	1 pak	4 tekeningen; collectie kaarten en tekeningen, nrs. 614-617

### Wilmarsdonk

51.	Bouwen van een gemeentehuis, 1876-1879.	1 omslag	3 tekeningen; collectie kaarten en tekeningen, nrs. 15-16 en 6146
52.	Inrichten van een nieuwe gevangenis onder de raadszaal van het gemeentehuis, 1895.	1 omslag	
53.	Vergrotingswerken, 1898-1900.	1 omslag	

### Wilrijk

1063.	Bouwen van een nieuw gemeentehuis, 1863-1872.	1 pak	1 tekening; collectie kaarten en tekeningen, nr. 618
-------	---	-------	--

1064.	Ontwerp voor brandkast, 1895.	2 stukken	
1065.	KB 6 april 1914 houdende machtiging tot aankoop van een eigendom met het oog op het inrichten van een gemeentehuis, 1914.	1 omslag	
1066.	Vergrotingswerken, 1920-1922.	1 omslag	
1067.	Aankoop van huis voor eventuele vergroting van gemeentehuis, 1928.	1 omslag	
1068.	Vergrotingswerken, 1935-1939.	1 pak	
1069.	Bemeubelingswerken, 1951.	1 omslag	
1070.	Uitbreidingswerken en aankoop gasradiatoren, 1971.	1 omslag	

### **Wommelgem**

1071.	Bouwen van een gemeentehuis, 1885-1888	1 omslag	2 tekeningen; collectie kaarten en tekeningen, nrs. 619-620; 619 in passe-partout
1072.	Vergrotings- en veranderingswerken, 1930-1953.	1 pak	5 tekeningen; collectie kaarten en tekeningen, nrs. 621-625
1073.	Opmaken van ontwerp voor het herstel van oorlogsschade, 1946.	1 omslag	
1074.	Vergrotingswerken; plaatsen van verwarming met gasradiatoren, 1949-1953.	1 omslag	
1075.	Aankoop van bureelmeubelen, 1952.	1 omslag	
1076.	Maken van een urinoir aan het gemeentehuis, kleine verbouwingswerken aan de gemeentescholen Centrum en Kandonklaar, 1968.	1 omslag	2 tekeningen; collectie kaarten en tekeningen, nrs. 626-627
1077.	Aanbrengen van een centrale verwarming; uitvoeren van kleine verbouwingswerken, 1968-1969.	1 pak	
1078.	Overeenkomst voor het opstellen van een ontwerp voor verbouwingswerken aan het gemeentehuis, 1970.	1 omslag	

### **Wortel**

1079.	Schilderwerken (binnen- en buitenwerk, aan gemeentehuis en scholen), 1967.	1 omslag	
-------	--	----------	--

### **Wuustwezel**

1080.	Bouwen van een gemeentehuis, 1828-1838.	1 omslag	
1081.	Ontwerp voor vergrotingswerken gemeentehuis, goedgekeurd en machtiging tot openbare aanbesteding, 1901.	1 omslag	
1082.	Aankoop van kasteel met park voor inrichting van nieuw gemeentehuis, 1926-1930.	1 omslag	
1083.	Herstel oorlogsschade oud-gemeentehuis, 1948-1949.	2 stukken	
1084.	Herstel oorlogsschade nieuw gemeentehuis, 1948-1949.	2 stukken	
1085.	Verbouwingswerken aan het oud gemeentehuis ten behoeve van de gemeentebibliotheek, 1964-1965.	1 omslag	

### Zandhoven

1086.	Bouwen van gemeentehuis, 1843-1845.	1 omslag	
1087.	Vergrotingswerken, 1901.	1 omslag	
1088.	Verbeteringswerken, 1934-1935.	1 omslag	
1089.	Uit te voeren herstellingswerken aan gemeentehuis en vredegerecht, 1938.	1 omslag	
1090.	Ontwerp voor herstellingswerken goedgekeurd, 1938-1939.	1 omslag	
1091.	Provinciale bouwdienst wordt belast met het opmaken van een ontwerp voor de vernieuwing van de dakbedekking van het gemeentehuis en voor de verbouwing van een paardenstal van de gendarmerie tot woning, 1937.	1 omslag	
1092.	Voorontwerp voor verbouwingswerken aan het gemeentehuis, 1967.	1 omslag	

### Zandvliet

54.	Bouwen van een gemeentehuis, 1876-1877.	1 omslag	
-----	---	----------	--

### Zoerle-Parwijs

1093.	Bouwen van een nieuw gemeentehuis, 1877-1881.	1 omslag	1 tekening; collectie kaarten en tekeningen, nr. 628
-------	---	----------	--

### Zoersel

1094.	Bouwen van een nieuw gemeentehuis, 1864.	1 omslag	
1095.	Provinciaal architect wordt belast met het opmaken van een ontwerp voor veranderingswerken, 1938-1947.	1 omslag	
1096.	Ontwerp voor verbeterings- en herstellingswerken door bestendige deputatie goedgekeurd; bestuur van stedenbouw hecht geen goedkeuring aan het ontwerp, 1948-1949.	1 pak	4 tekeningen; collectie kaarten en tekeningen, nrs. 629-632
1097.	Bijbouwen van een stempellokaal en lijkenhuis, 1950-1951.	1 omslag	
1098.	Onderhoudswerken aan oud-gemeentehuis, 1950-1952.	1 omslag	
1099.	Plaatsen van een lambrisering in zelfbedrijf, 1952.	1 omslag	nr. 1100 niet toegekend

### Zwijndrecht

-	"Ontwerp van het gemeentehuis", 1931.	10 tekeningen	zie collectie kaarten en tekeningen, nrs. 633-642
1101.	Plaatsen van centrale verwarming, 1934-1935.	1 pak	4 tekeningen; collectie kaarten en tekeningen, nrs. 643-646
1102.	Verbeteringswerken, 1943.	1 omslag	1 tekening; collectie kaarten en tekeningen, nr. 647
1103.	Uit te voeren schilderwerken, 1947.	1 omslag	
1104.	Oorlogsschade herstellingswerken, 1948-1953.	1 omslag	